

# Schulstatistik 2018/19 für Ubstadt-Weiher

Alfred-Delp-Schulzentrum Ubstadt-Weiher  
-Grund-, Werkreal- und Realschule

Grundschule Weiher



Grundschule Zeutern



Grundschule Stettfeld



# Inhaltsverzeichnis

	Seite
Kontaktdaten der Schulen	3
Gesamtschülerzahl in Ubstadt-Weiher	4/5
Entwicklung der Gesamtschülerzahlen in Ubstadt-Weiher	6
Entwicklung Schülerzahlen Realschule und Werkrealschule	7
Entwicklung Schülerzahlen Grundschulen Ubstadt-Weiher	8
Voraussichtliche Einschulungszahlen	9/10
Kinder im schulpflichtigen Alter von der Gemeinschaftsunterkunft/AUB	11
Raumsituation – Gesamtzahl Klassenzimmer / Gesamtzahl Schüler	12
Anzahl der Klassen an den Grundschulen	13
Schülerzahlen der 4. Klassen nach Ortsteilen und Jahren	14/15
Übergangsquoten an weiterführende Schulen	16 bis 18
Grundschulempfehlung und tatsächliche Übergänge	19
Schülerzahl Schulzentrum Abteilung Realschule nach Herkunftsgemeinden	20
Schülerzahl Schulzentrum Abteilung Werkrealschule nach Herkunftsgemeinden	21
Betreuungsangebote (Kernzeit-, Nachmittags- und Ganztagesbetreuung)	22/23
Ferienbetreuung	24
Kinder an Förderschulen	25
Sozialarbeit an den Schulen	26
Sachkostenbeiträge des Landes	27
Investitionen im Haushaltsplanentwurf 2019	28

# Kontaktdaten der Schulen

Schule	Telefon/Fax/E-Mail	Schulleitung	Sekretariat	Elternvertreter
<b>Alfred-Delp Schulzentrum Ubstadt-Weiher -Grundschule -Werkrealschule -Realschule</b> Hebelstraße 2-4 76698 Ubstadt-Weiher	Tel. 07251/618920 Fax. 07251/618-9210  <a href="mailto:poststelle@04137571.schule.bwl.de">poststelle@04137571.schule.bwl.de</a>	Rektor Jörg Weber <i>(Geschäftsführender Schulleiter Ubstadt-Weiher)</i>  erste Konrektorin Jessica Mock  zweiter Konrektor Johannes Taube	Hannelore Schwall Annette Wäckerle Renate Zoll	Elternbeiratsvorsitzender Stephan Wermke
<b>Grundschule Weiher</b> Schulstraße 3 76698 Ubstadt-Weiher	Tel. 07251/60643 Fax. 07251/69753 <a href="mailto:gs-weiher@web.de">gs-weiher@web.de</a>	Rektor Michael Mohler	Barbara Gärtner	Elternbeiratsvorsitzende Irina Giammello
<b>Grundschule Stettfeld</b> Humboldtstraße 2 76698 Ubstadt-Weiher	Tel. 07253/31367 Fax: 07253/32094 <a href="mailto:Grundschule-Stettfeld@gmx.de">Grundschule-Stettfeld@gmx.de</a>	Rektorin Steffi Weckemann	Ilona Heinz	Elternbeiratsvorsitzende Jessica Cornelius
<b>Grundschule Zeutern</b> Aue 1 76698 Ubstadt-Weiher	Tel. 07253/31149 Fax: 07253/32095 <a href="mailto:gszeutern@gmx.de">gszeutern@gmx.de</a>	Rektorin Daniela Müller	Ilona Heinz	Elternbeiratsvorsitzender Andy Peichl

# Gesamtschülerzahl in Ubstadt-Weiher 2018/19

## 1.251 Schüler

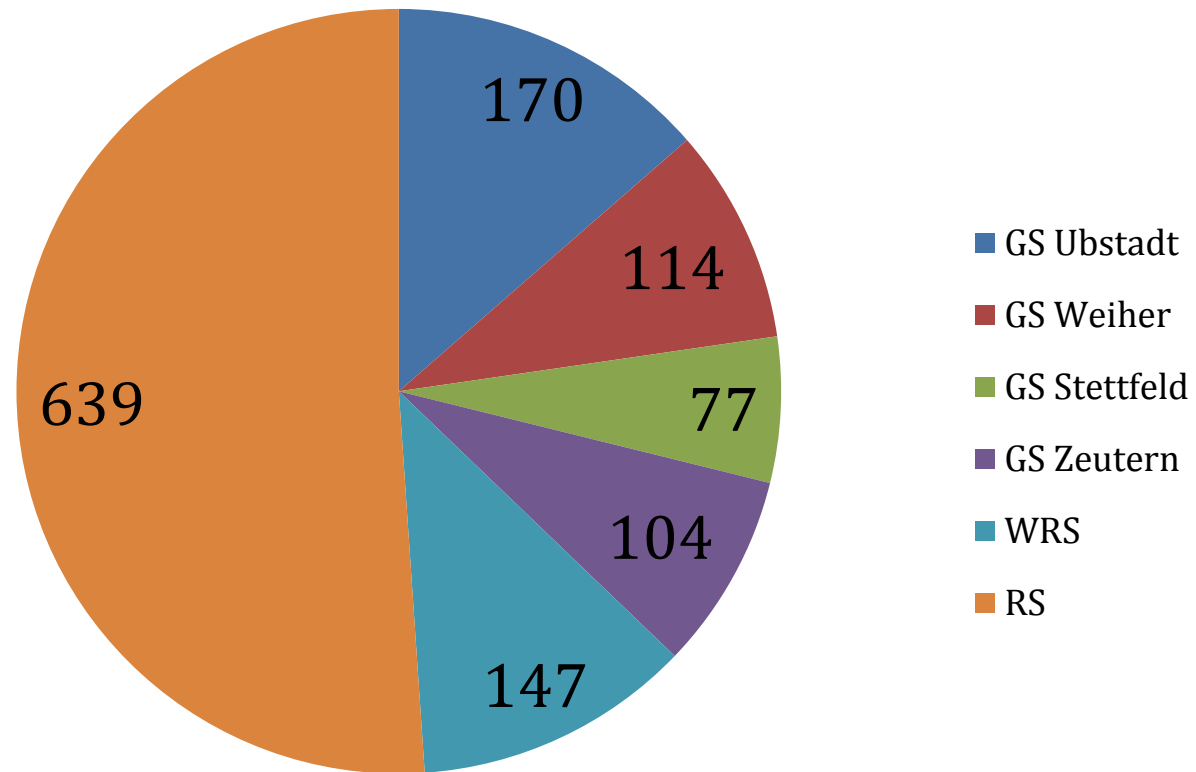

## Gesamtschülerzahlen an allen Schulen im Schuljahr 2018/19

Klasse	GS Ubstadt	GS Weiher	GS Stettfeld	GS Zeutern	WRS	RS
1	39 (+10 GFK*)	31	19	29	-	-
2	42	24	17	24	-	-
3	41	29	23	19	-	-
4	38	30	18	32	-	-
5	-	-	-	-	34	102
6	-	-	-	-	19	88
7	-	-	-	-	18	115
8	-	-	-	-	37	90
9	-	-	-	-	21	119
10	-	-	-	-	18	125
<b>Gesamt</b>	<b>170</b>	<b>114</b>	<b>77</b>	<b>104</b>	<b>147</b>	<b>639</b>

\* Grundschulförderklasse

# Entwicklung Gesamtschülerzahl in Ubstadt-Weiher 2013/2014 bis 2018/2019

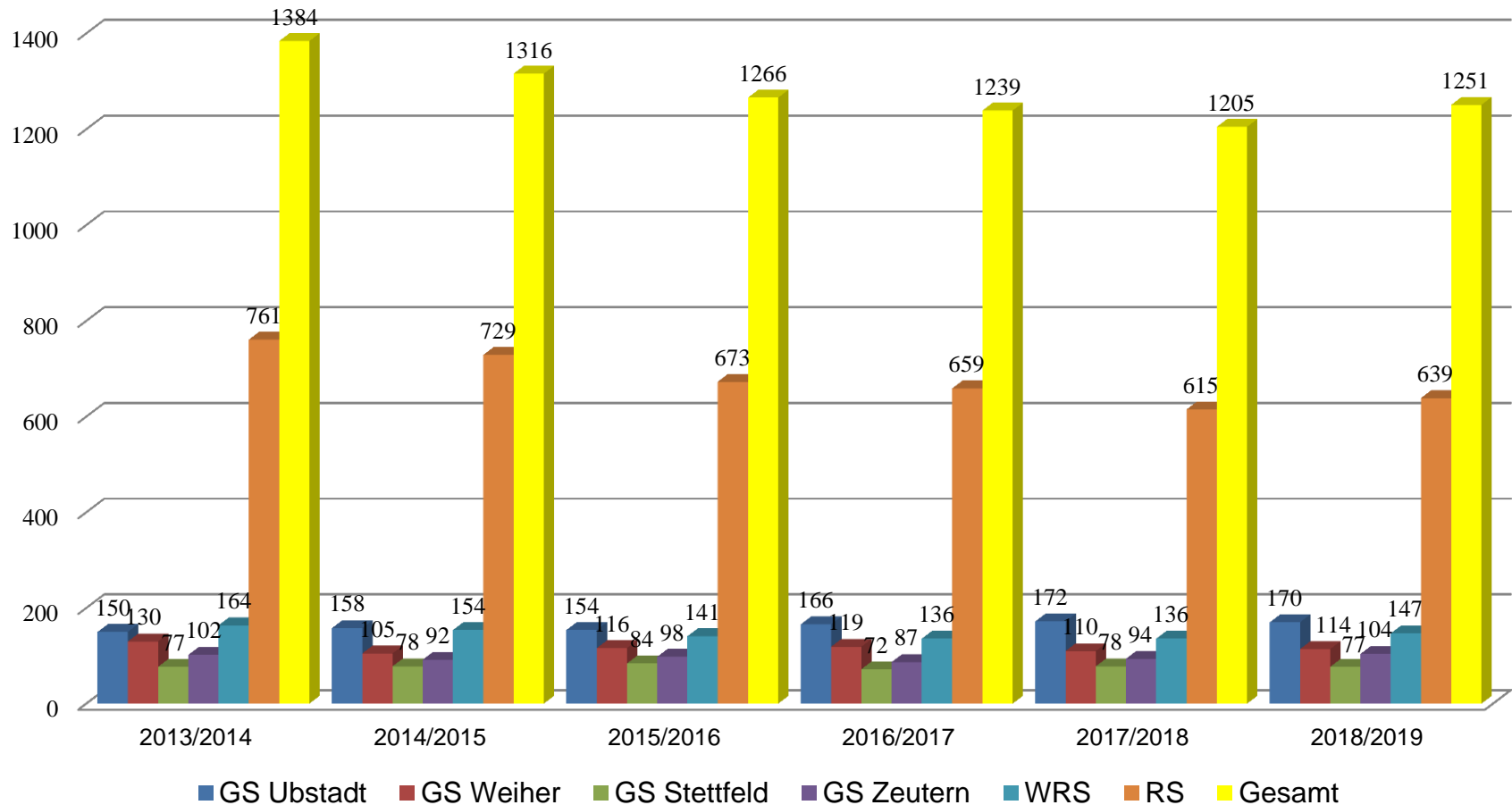

# Entwicklung Schülerzahlen Realschule und Werkrealschule 2013/2014 bis 2018/2019

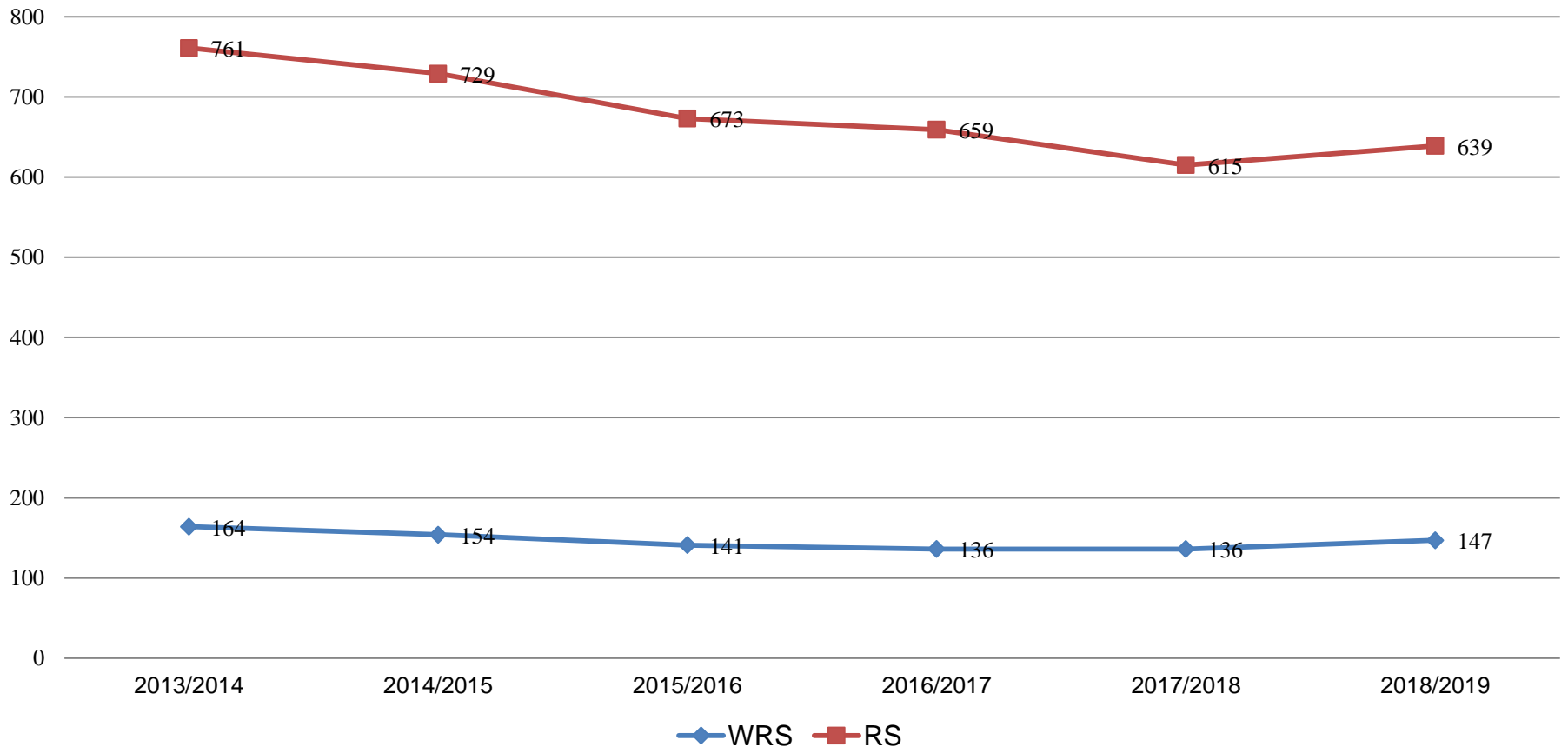

# Entwicklung Schülerzahlen der Grundschulen in Ubstadt-Weiher 2013/2014 bis 2018/2019

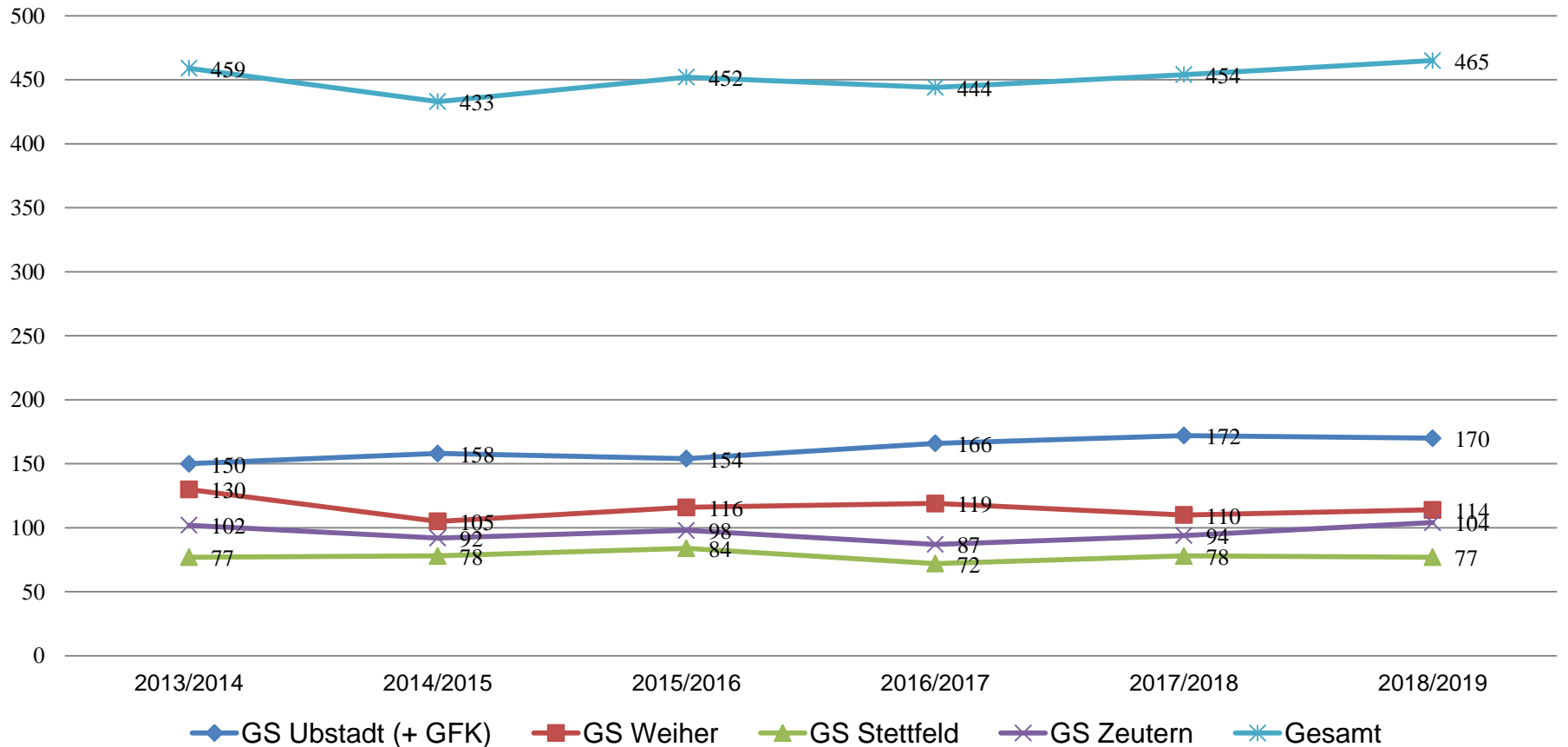



# Voraussichtliche Einschulungszahlen in den Grundschulen 2018/19 bis 2024/25 \* (Stand 30.10.2018)

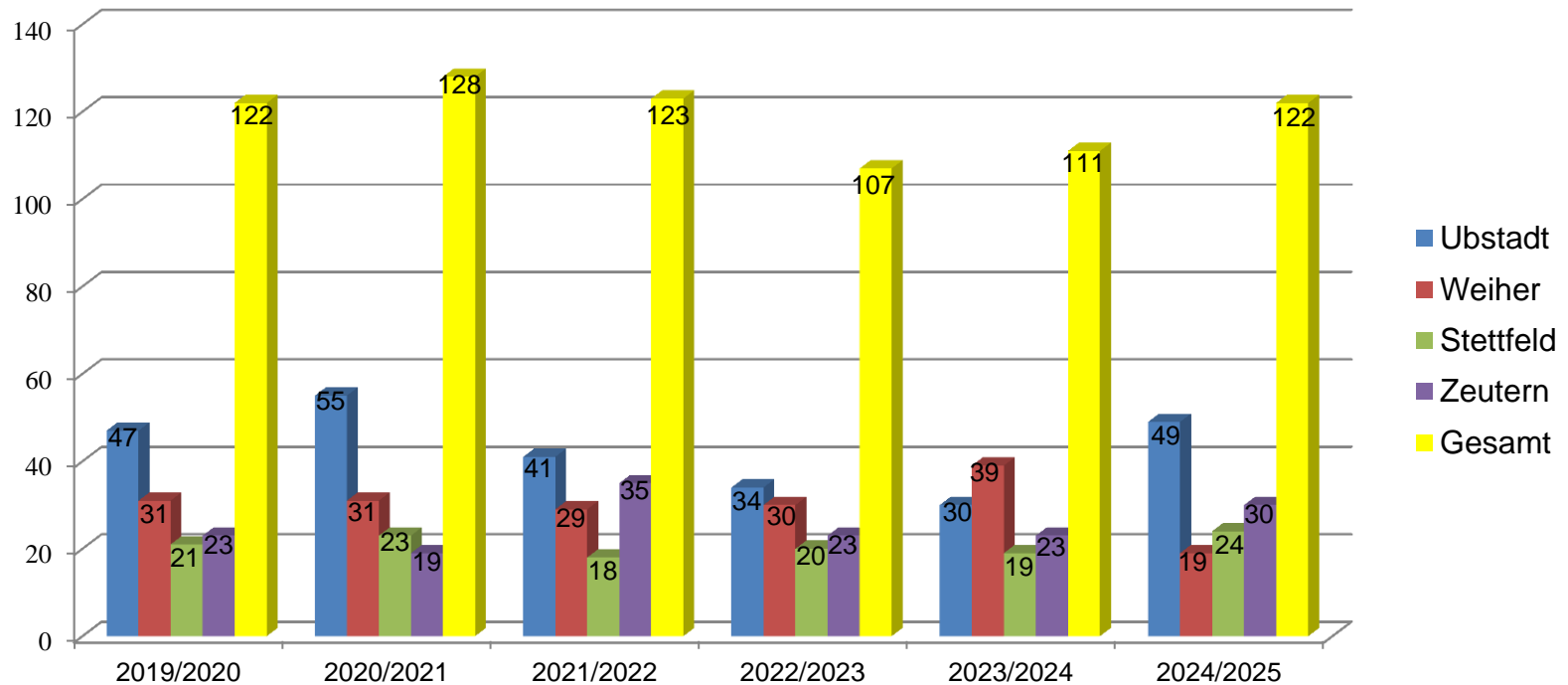

Nachrichtlich: zusätzlich Kinder in der GU Waldmühle (Stand 30.10.2018)

Schuljahr	2019/2020	2020/2021	2021/2022	2022/2023	2023/24	2024/25
	3	5	3	4	5	7

\*Ohne Berücksichtigung der Ausweisungen von den Neubaugebieten

# Voraussichtliche Einschulungszahlen an den Grundschulen von 2019/20 bis 2024/2025

(Stand 30.10.2018)

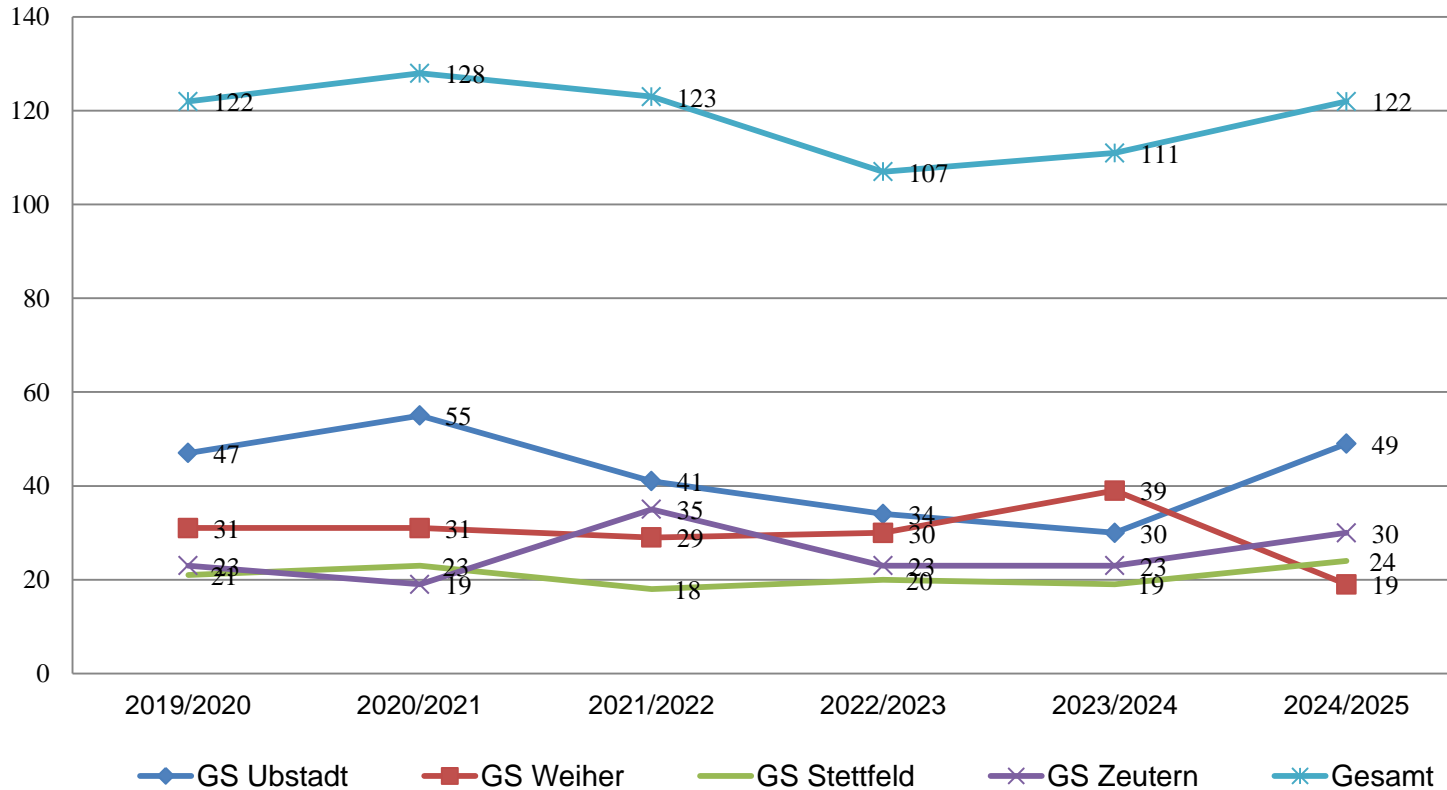

Nachrichtlich: zusätzlich Kinder in der GU Waldmühle (Stand 30.10.2018)

2019/2020	2020/2021	2021/2022	2022/2023	2023/24	2024/25
3	5	3	4	5	7

# Kinder im schulpflichtigen Alter von der Gemeinschaftsunterkunft/AUB (Stand 22.11.2018)

Von den 22 schulpflichtigen Kindern in der GU/AUB gehen 8 in die Grundschule Zeutern und 3 in die Grundschule Stettfeld in die erste Klasse. Ansonsten sind alle schulpflichtigen Kinder in den VK Klasse in Odenheim und Bruchsal untergebracht.

## Grundschule Zeutern – Verteilung der Schüler

	Klasse 1	Klasse 2	Klasse 3	Klasse 4	Gesamt
gemeldet	3	0	6	2	11

# Gesamtzahl der Klassenzimmer und Gesamtschülerzahl (Klassenzahl) in den Schulen 2018/19 bis 2024/25

	Anzahl Klassen- zimmer	2018/2019	2019/2020	2020/2021	2021/2022	2022/2023	2023/2024	2024/2025
<b>Alfred-Delp-Schulzentrum Ubstadt- Weiher</b>	44	946 (40)	935 (39)	925 (39)	920 (39)	903 (39)	903 (40)	891 (39)
<b>GS Weiher</b>	8	114 (7)	107 (6)	110 (6)	115 (7)	113 (7)	129 (8)	116 (7)
<b>GS Stettfeld</b>	6	77 (4)	77 (4)	77 (4)	77 (4)	71 (4)	71 (4)	70 (4)
<b>GS Zeutern</b>	7	104 (6)	97 (5)	102 (5)	126 (6)	123 (5)	127 (6)	137 (7)
<b>Gesamt</b>		<b>1.241</b>	<b>1.216</b>	<b>1.214</b>	<b>1.238</b>	<b>1.210</b>	<b>1.230</b>	<b>1.214</b>

\* Folgende Annahmen wurden getroffen:

- Übergangsquote aus Ubstadt-Weiher auf RS 33% (Durchschnitt der letzten vier Jahre)
- Übergangsquote aus Kraichtal auf RS 31% (Durchschnitt der letzten vier Jahre seit Einführung Gemeinschaftsschule)
- pauschal aus Forst und sonstigen Gemeinden auf RS 24 Schüler (Durchschnitt der letzten vier Jahre)

\*zzgl. eine Klasse für die GFK

# Klassenanzahl an den Grundschulen von 2018/19 bis 2024/2025

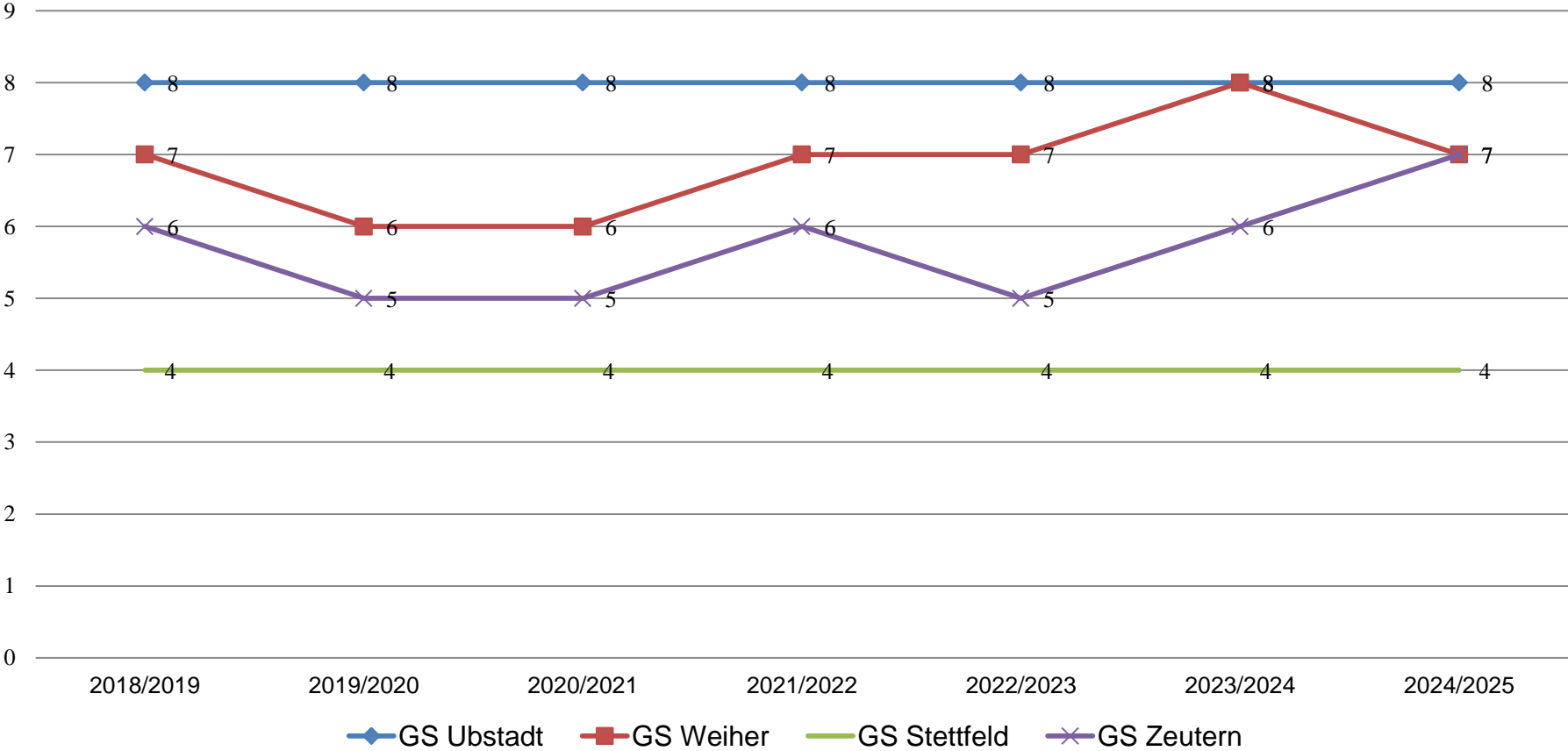

# Schülerzahlen der 4. Klassen nach Ortsteilen von 2018/19 bis 2024/25

(Stand 5. November 2018)

Schuljahr	Ubstadt	Weier	Stettfeld	Zeutern	Gesamtzahl
18/19	38	30	18	32	118
19/20	41	29	23	19	112
20/21	42	24	17	24	107
21/22	39	31	19	29	118
22/23	47	31	21	26	125
23/24	55	31	23	24	133
24/25	41	29	18	38	126

# Schülerzahlen der 4. Klassen nach Ortsteilen von 2018/19 bis 2024/25

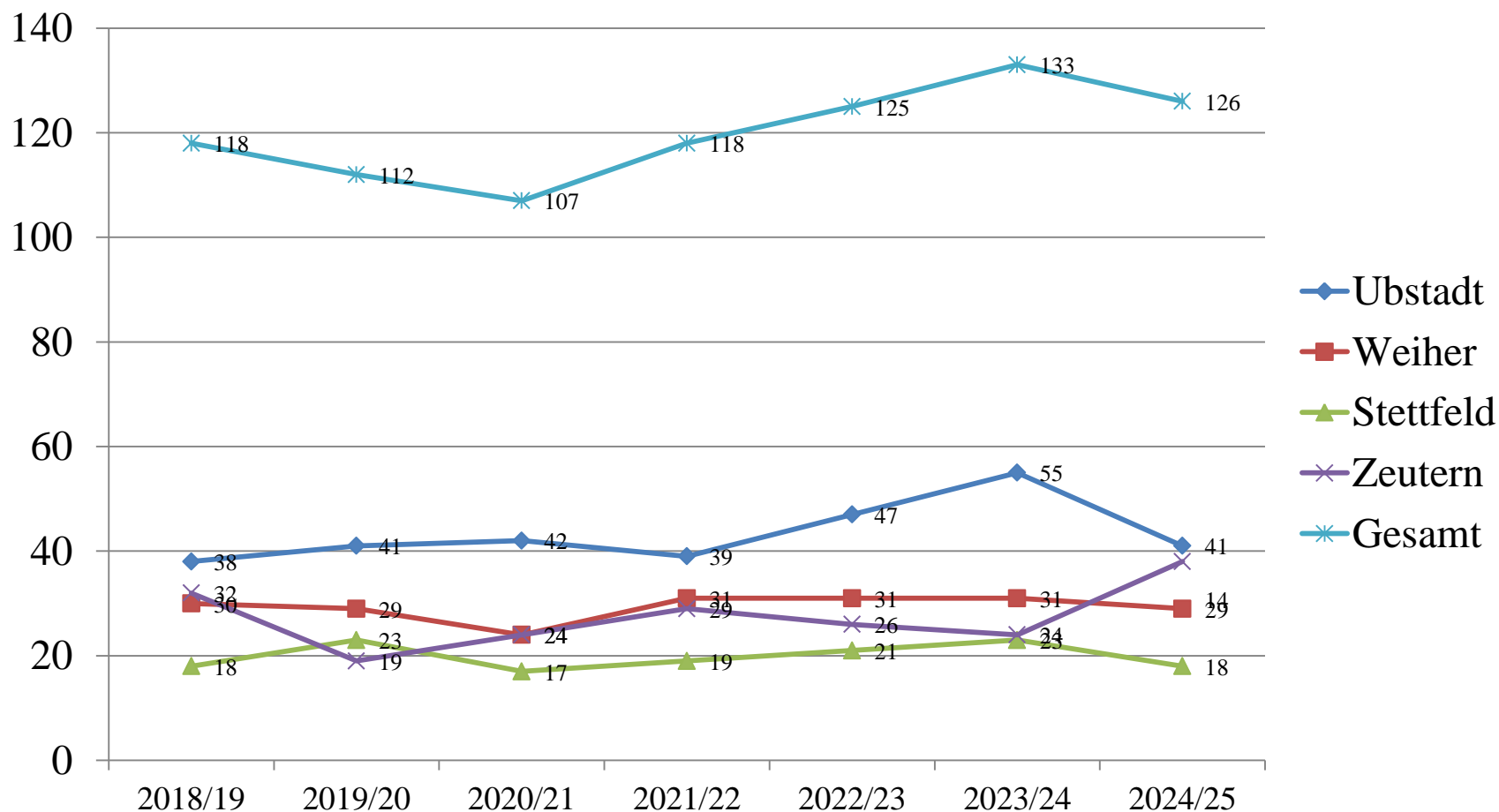

# Entwicklung der Übergangsquote in Ubstadt-Weiher 2012/13 bis 2017/18

Jahr	Werk- real- schule	Landes- durch- schnitt	Real- schule	Landes- durch- schnitt	Gym- nasi- um	Landes- durch- schnitt	Gemein- schafts- schule (Einfüh- rung 2013)	Landes- durch- schnitt	Son- stige	Landes- durch- schnitt
2013/14	13%	11,9%	39%	36,2%	48%	44,6 %	0,9%	5,7%	0,9 %	1,6%
2014/15	11%	9,3%	50%	34,7%	39%	43,9%	1,6 %	10,3%	0	1,8%
2015/16	14%	7,2%	38%	33,8%	43%	43,4%	5%	13,3%	0	2,3%
2016/17	9,2%	5,9%	35,2%	33,7%	48%	43,8%	7,6%	13,4%	0	3,1%
2017/18	10,2%	5,7%	36,7%	34,2%	46,9%	44,2%	10,2%	12,5%	0	3,4%
2018/19	10,6%	*	29,2%	*	48,7%	*	11,5%	*	0	*

\* Landesdurchschnitt liegt noch nicht vor



# Entwicklung der Übergangsquote (Anzahl der Schüler) in Ubstadt-Weiher von 2013/14 bis 2018/19

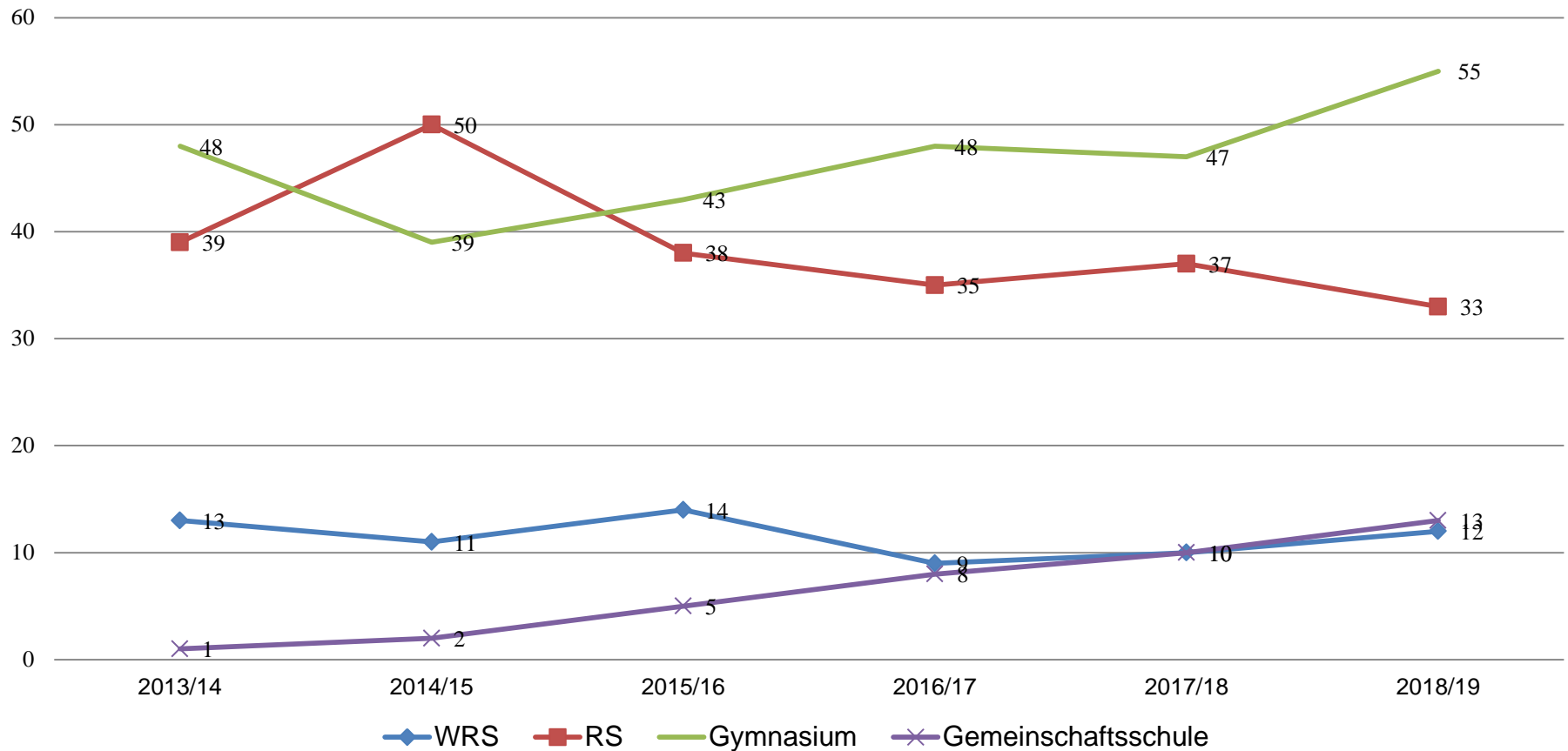

# Entwicklung der Übergänge (Anzahl der Schüler) in die Realschule aus Ubstadt-Weiher, Kraichtal, Forst und sonstigen Gemeinden von 2013/14 bis 2018/19

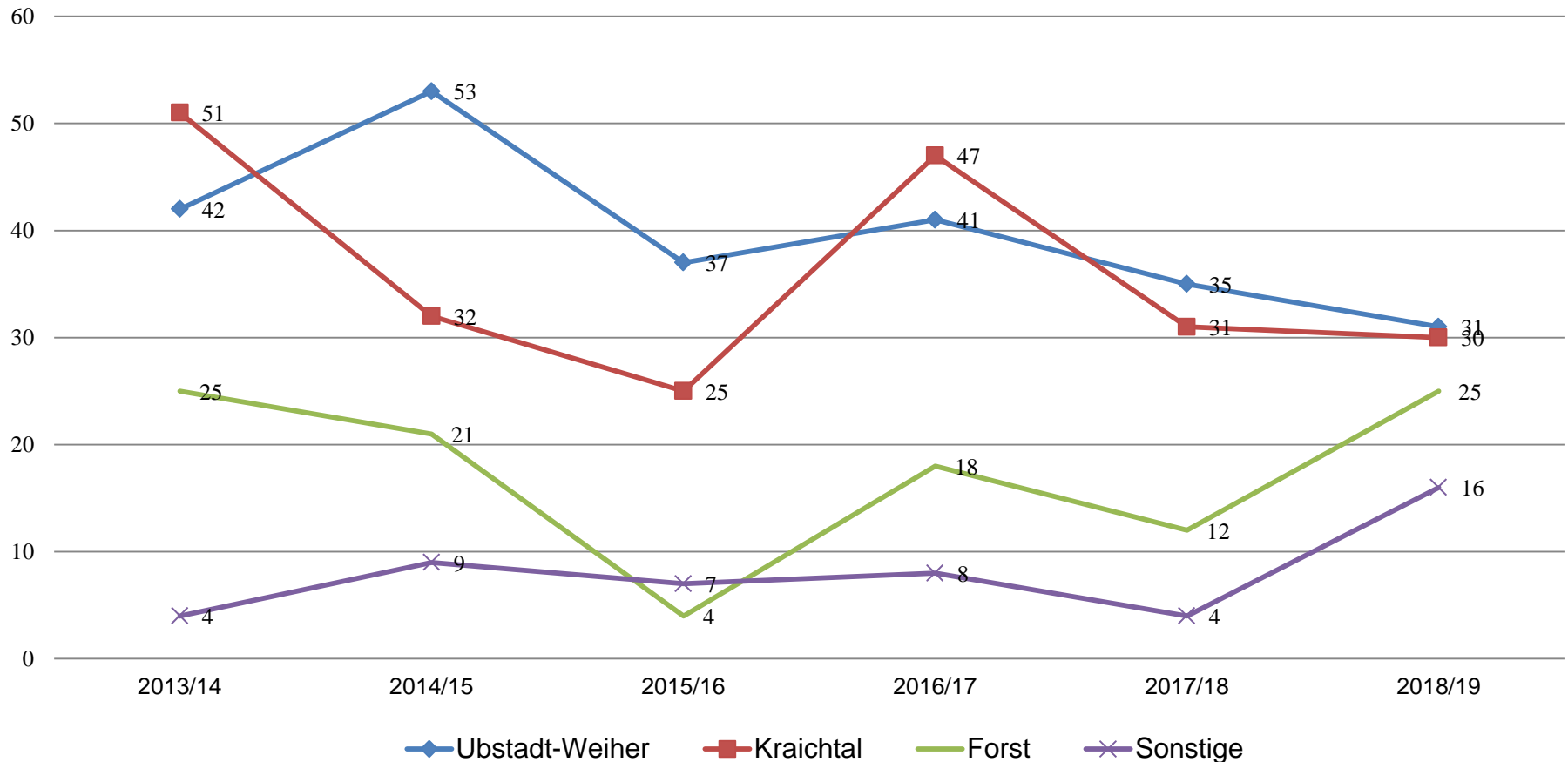

# Grundschulempfehlung und tatsächliche Übergänge

	Empfehlung	tatsächliche Übergänge			
Ubstadt-Weiher		Werkrealschule	Realschule	Gymnasium	Gemeinschaftsschule
WRS	<b>21</b>	12	3	0	6
RS	<b>24</b>	0	16	1	7
Gymnasium	<b>68</b>	0	14	54	0
<b>Gesamt</b>	<b>113</b>	<b>12</b>	<b>33</b>	<b>55</b>	<b>13</b>

# Einzugsbereich des Alfred-Delp-Schulzentrums - Realschule nach Klassenstufen und Herkunftsgemeinden

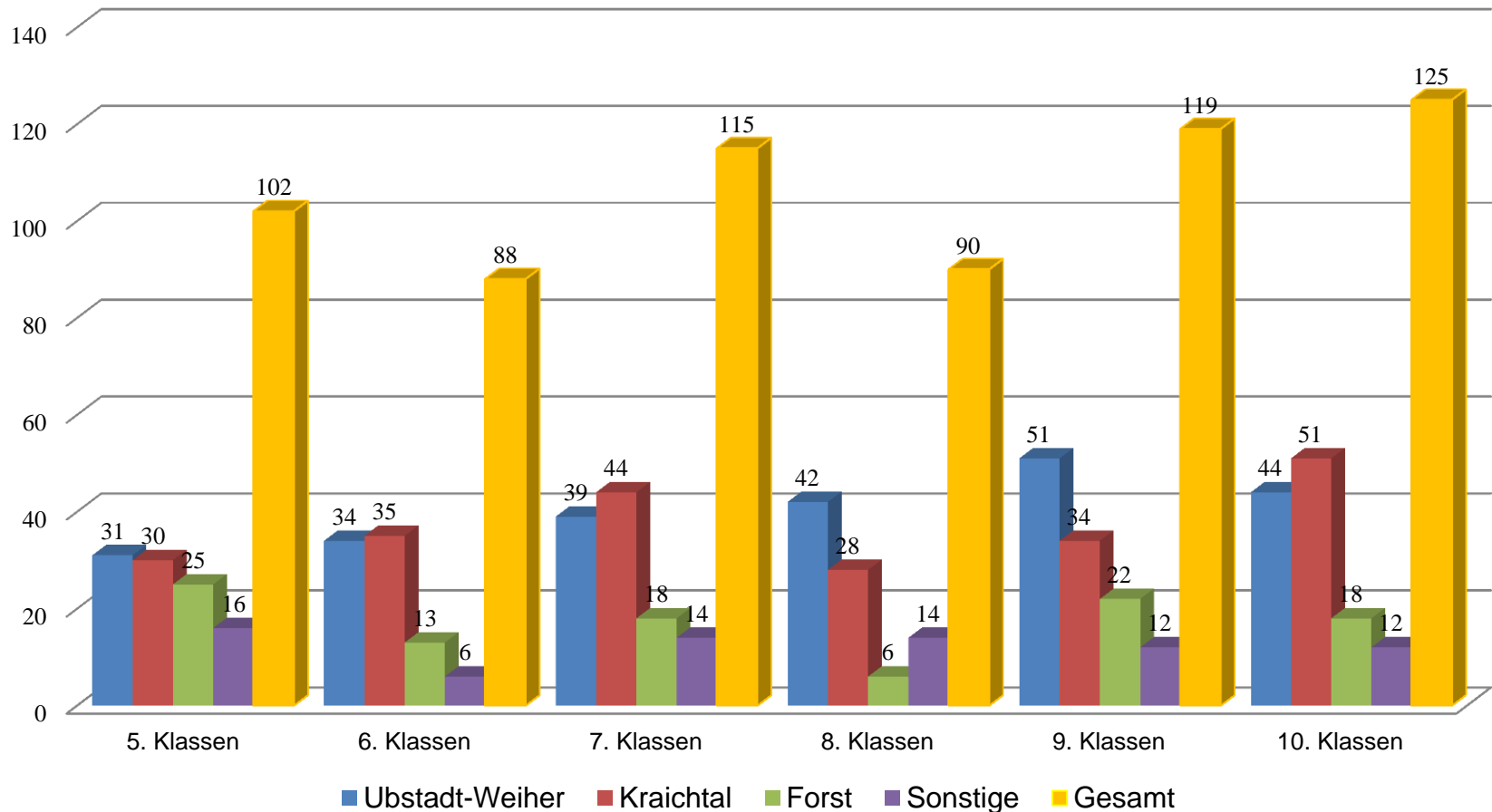

# Einzugsbereich des Alfred-Delp-Schulzentrums - Werkrealschule nach Klassenstufen und Herkunftsgemeinden

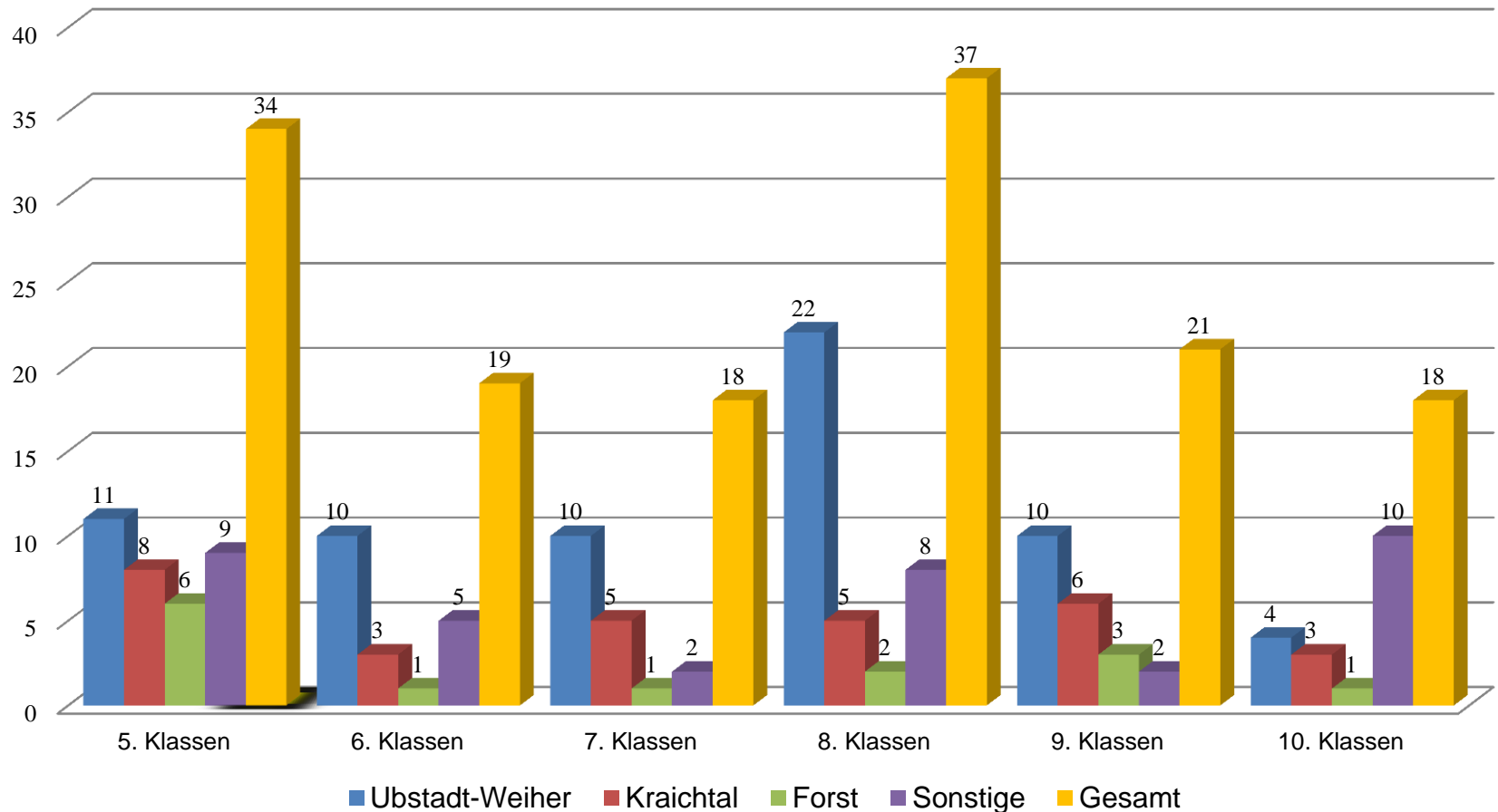

# Betreuungsangebote in Ubstadt-Weiher

Module	Öffnungszeiten	Monatsabo	Monatstageabo	Flexitag
<b>Modul 1</b> (In allen Ortsteilen)	7.00 bis 8.30 Uhr	27,00 €	7,00 €	3,00 €
<b>Modul 2</b> (In allen Ortsteilen)	12.10 bis 14.00 Uhr	33,00 €	8,00 €	3,50 €
<b>Modul 3</b> (zentral in Ubstadt)	12.10 bis 15.00 Uhr	49,00 €	12,00 €	5,00 €
<b>Modul 4</b> (zentral in Ubstadt)	12.10 bis 17.00 Uhr	85,00 €	20,00 €	8,50 €

Die Betreuungsgebühren wurden zum Schuljahr 2016/17 moderat angepasst.

Mittagessen: 3 Euro pro Essen

Zweit- bzw. Drittkinder (bei gleichzeitiger Anmeldung) zahlen jeweils die Hälfte der Betreuungsgebühren

# Inanspruchnahme der Betreuungsangebote

(Stand: November 2018 )

Insgesamt besuchen 198 Kinder die Betreuungsangebote, teilweise täglich oder nur an einzelnen Tagen. Viele Kinder nehmen mehrere Module und Anspruch.

Die Anmeldungen verteilen sich wie folgt auf die einzelnen Module. In Klammer die Zahlen des Vorjahres.

Module	Ubstadt	Weier	Stettfeld	Zeutern
<b>Modul 1</b> (in allen Ortsteilen)	41 (35)	33 (28)	21 (23)	49 (38)
<b>Modul 2</b> (in allen Ortsteilen)	36 (34)	50 (43)	24 (31)	50 (35)
<b>Modul 3</b> (zentral in Ubstadt)	46 (20)			
<b>Modul 4</b> (zentral in Ubstadt)	41 (40)			

Zusätzlich wird für die neuen Erstklässler in der Woche vor Schulbeginn die ABC-Schützenbetreuung angeboten. Betreuungszeit von 7.00 bis 14.00 Uhr, 42 Euro/Woche, 11 Euro/Tag, zuzügl. Mittagessen. Sie wurde in diesem Jahr von 32 Kindern besucht.

# Ferienbetreuung

Die Gemeinde Ubstadt-Weiher bietet in allen Ferien eine Betreuung an.

In den Weihnachts-, Faschings-, Oster-, Pfingst- und Herbstferien wird eine Betreuung von 7.00 bis 14.00 Uhr (Kosten 42 Euro/Woche, 11 Euro/Tag) angeboten. In den Sommerferien zusätzlich bis 17.00 Uhr (Kosten 60 Euro/Woche, 15 Euro/Tag).

## **Inanspruchnahme der Angebote im Jahr 2018:**

Faschingsferien: 13 Kinder.

Oster- und Pfingstferien: durchschnittlich 27 Kinder.

Sommerferien: 72 Kinder.

Herbstferien: 14 Kinder



# Schüler aus Ubstadt-Weiher in Förderschulen

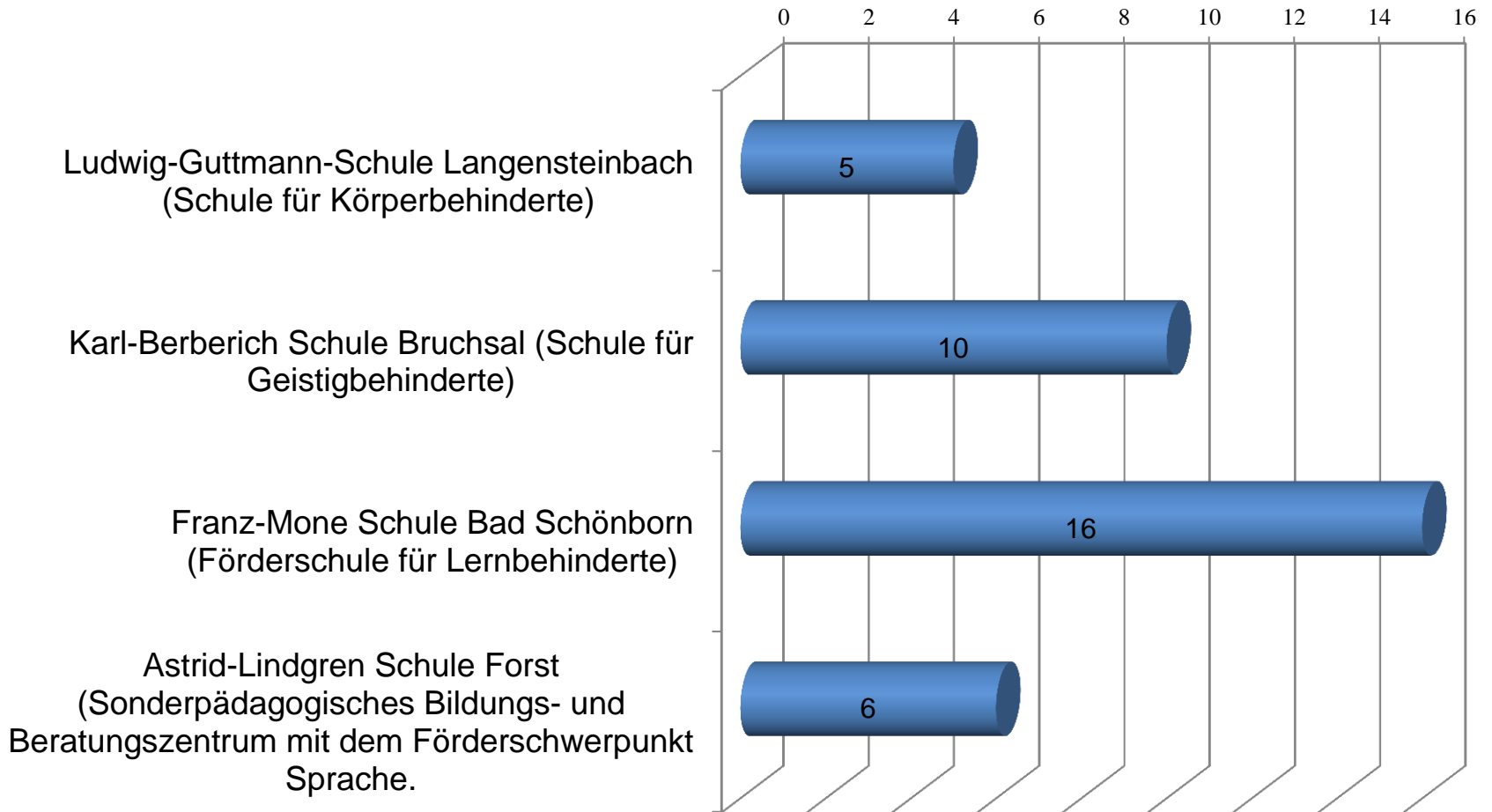

# Sozialarbeit an den Schulen

- Schulsozialarbeit 2018/19  
derzeit: Patrick Machauer 0,5 Stellenumfang  
Melanie Daubmann 0,5 Stellenumfang
- Zuständigkeit für:  
Alfred-Delp-Schulzentrum, GS Weiher, GS Stettfeld, GS Zeutern
- Zuschuss:  
KVJS: rund 16.700 Euro  
Förderhöhe durch den Landkreis: rund 6.218 Euro
- Aufgaben:  
→ Hilfe und Beratung für Schüler, Eltern und Lehrer  
→ Planung und Durchführung präventionsorientierter Projekte
- Einzelfallhilfen im Schuljahr 2017/18  
**Einmalige Hilfen/Beratung (1 -2 Gespräche):**  
Zahl der Schüler: 43, Zahl der Schülerinnen: 44  
**Langfristige Hilfen/Beratung (ab 3 Gespräche):**  
Zahl der Schüler: 33, Zahl der Schülerinnen: 33

# Sachkostenbeiträge des Landes für 2018

Schulzentrum

Abteilung Realschule :

848 Euro/Schüler

178.432 Euro/Gesamt

Schulzentrum

Abteilung Werkrealschule:

1.312 Euro/Schüler

521.520 Euro/Gesamt

Grundschulförderklasse

375 Euro/Schüler

4.500 Euro/Gesamt

**Gesamt**

**704.452 Euro**

# Investitionen (Beschaffungen) im Haushaltsplanentwurf 2019

Schule	HH-Planentwurf 2019
Schulzentrum	30.000 Euro
Grundschule Weiher	1.400 Euro
Grundschule Stettfeld	1.500 Euro
Grundschule Zeutern	3.700 Euro

## **Sanierung Schulzentrum:**

Kostenschätzung 7.780.000 € - Zuschüsse 4.037.000 €