

Schulbericht 2021/22

für Ubstadt-Weiher

Alfred-Delp-Schulzentrum Ubstadt-Weiher
-Grund-, Werkreal- und Realschule

Grundschule Weiher



Grundschule Zeutern



Grundschule Stettfeld



Inhaltsverzeichnis

	Seite
Kontaktdaten der Schulen	3
Gesamtschülerzahl in Ubstadt-Weiher	4/5
Entwicklung der Gesamtschülerzahlen in Ubstadt-Weiher	6
Entwicklung Schülerzahlen Realschule und Werkrealschule	7
Entwicklung Schülerzahlen Grundschulen Ubstadt-Weiher	8
Voraussichtliche Einschulungszahlen	9
Kinder im schulpflichtigen Alter von der Gemeinschaftsunterkunft/AUB	10
Raumsituation – Gesamtzahl Klassenzimmer / Gesamtzahl Schüler	11
Anzahl der Klassen an den Grundschulen	12
Schülerzahlen der 4. Klassen nach Ortsteilen und Jahren	13/14
Übergangsquoten an weiterführende Schulen	15 bis 17
Grundschulempfehlung und tatsächliche Übergänge	18
Gemeinschaftsschulen in den umliegenden Gemeinden	19
Schülerzahl Schulzentrum Abteilung Realschule nach Herkunftsgemeinden	20
Schülerzahl Schulzentrum Abteilung Werkrealschule nach Herkunftsgemeinden	21
Betreuungsangebote (Kernzeit-,Nachmittags- und Ganztagesbetreuung)	22/23
Ferienbetreuung	24
Kinder an Förderschulen	25
Sozialarbeit an den Schulen	26
Sachkostenbeiträge des Landes	27
Investitionen im Haushaltsplanentwurf 2021	28

Kontakt Daten der Schulen

Schule	Telefon/Fax/E-Mail	Schulleitung	Sekretariat	Elternvertreter
Alfred-Delp Schulzentrum Ubstadt-Weiher -Grundschule -Werkrealschule -Realschule Hebelstraße 2-4 76698 Ubstadt-Weiher	Tel. 07251/618920 Fax. 07251/618-9210 poststelle@04137571.schule.bwl.de	Rektor Jörg Weber <i>(Geschäftsführender Schulleiter Ubstadt-Weiher)</i> Erste/r Konrektor/in n.n. zweite Konrektorin Annette Weber	Renate Zoll Annette Wäckerle Selina Müller	Elternbeiratsvorsitzender Stefan Koppetsch
Grundschule Weiher Schulstraße 3 76698 Ubstadt-Weiher	Tel. 07251/60643 Fax. 07251/69753 poststelle@04137558.schule.bwl.de	Rektor Michael Mohler	Barbara Gärtner	Elternbeiratsvorsitzende Annika Rück
Grundschule Stettfeld Humboldtstraße 2 76698 Ubstadt-Weiher	Tel. 07253/31367 Fax: 07253/32094 Grundschule-Stettfeld@gmx.de	Rektorin Steffi Weckemann	Ilona Heinz	Elternbeiratsvorsitzende Ramona Drach
Grundschule Zeutern Aue 1 76698 Ubstadt-Weiher	Tel. 07253/31149 Fax: 07253/32095 gszeutern@gmx.de	Rektorin Daniela Müller	Ilona Heinz	Elternbeiratsvorsitzende Tanja Haut

Gesamtschülerzahl in Ubstadt-Weiher 2021/22

1.345 Schüler

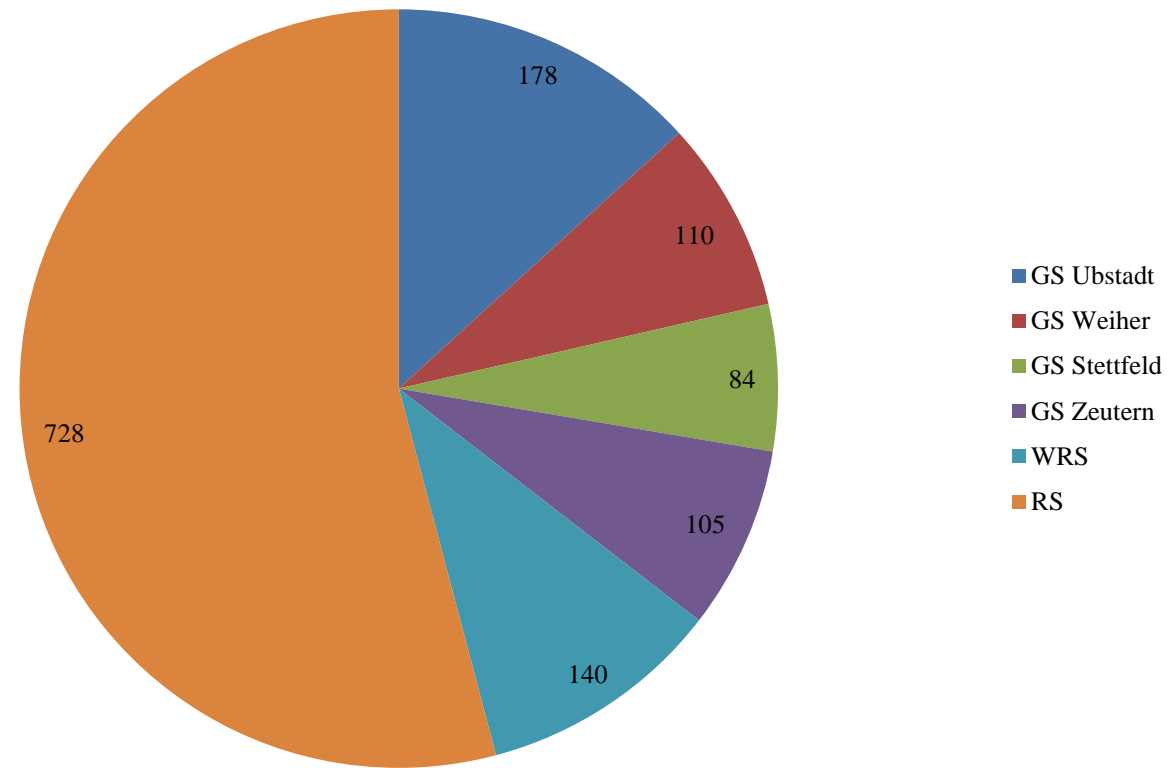

Gesamtschülerzahlen an allen Schulen im Schuljahr 2021/22

Klasse	GS Ubstadt	GS Weiher	GS Stettfeld	GS Zeutern	WRS	RS
1	38 (+10 GFK*)	21	22	33	-	-
2	48	30	22	19	-	-
3	43	29	22	23	-	-
4	39	30	18	30	-	-
5	-	-	-	-	21	127
6	-	-	-	-	28	144
7	-	-	-	-	21	106
8	-	-	-	-	38	119
9	-	-	-	-	32	105
10	-	-	-	-	-	127
Gesamt	178	110	84	105	140	728

* Grundschulförderklasse

Entwicklung Gesamtschülerzahl in Ubstadt-Weiher 2016/2017 bis 2021/2022

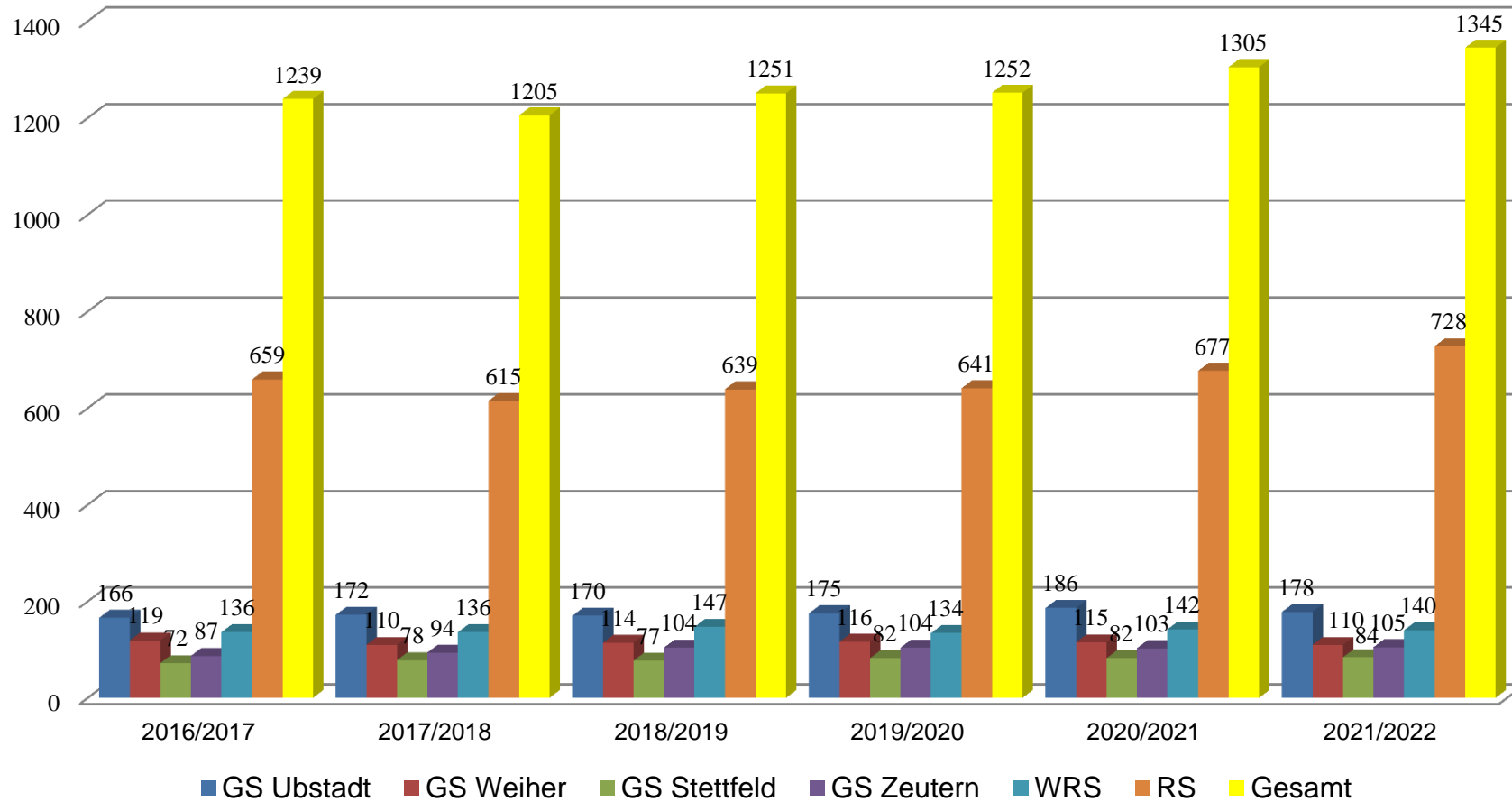

Entwicklung Schülerzahlen Realschule und Werkrealschule 2016/2017 bis 2021/2022

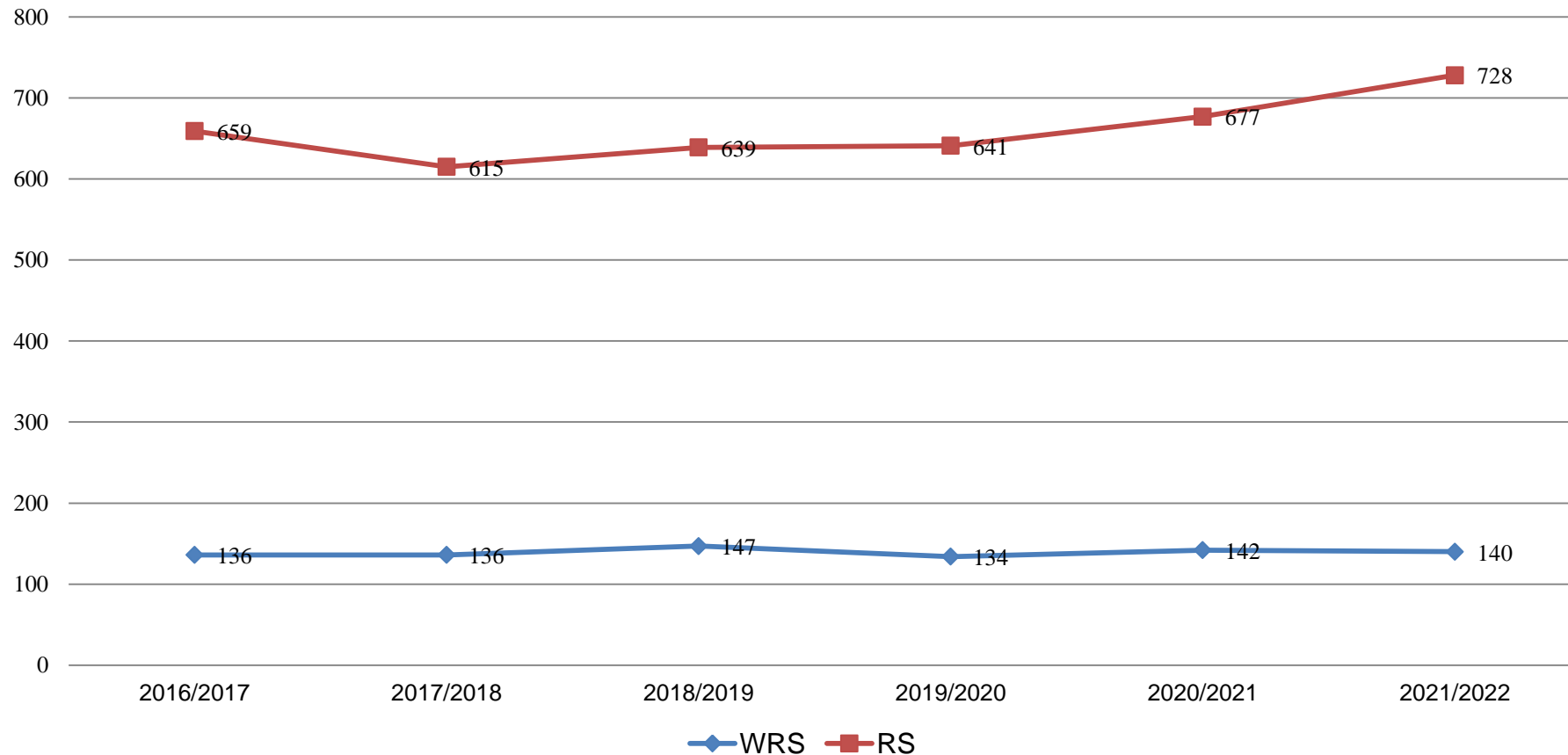

Entwicklung Schülerzahlen der Grundschulen in Ubstadt-Weiher 2016/2017 bis 2021/2022

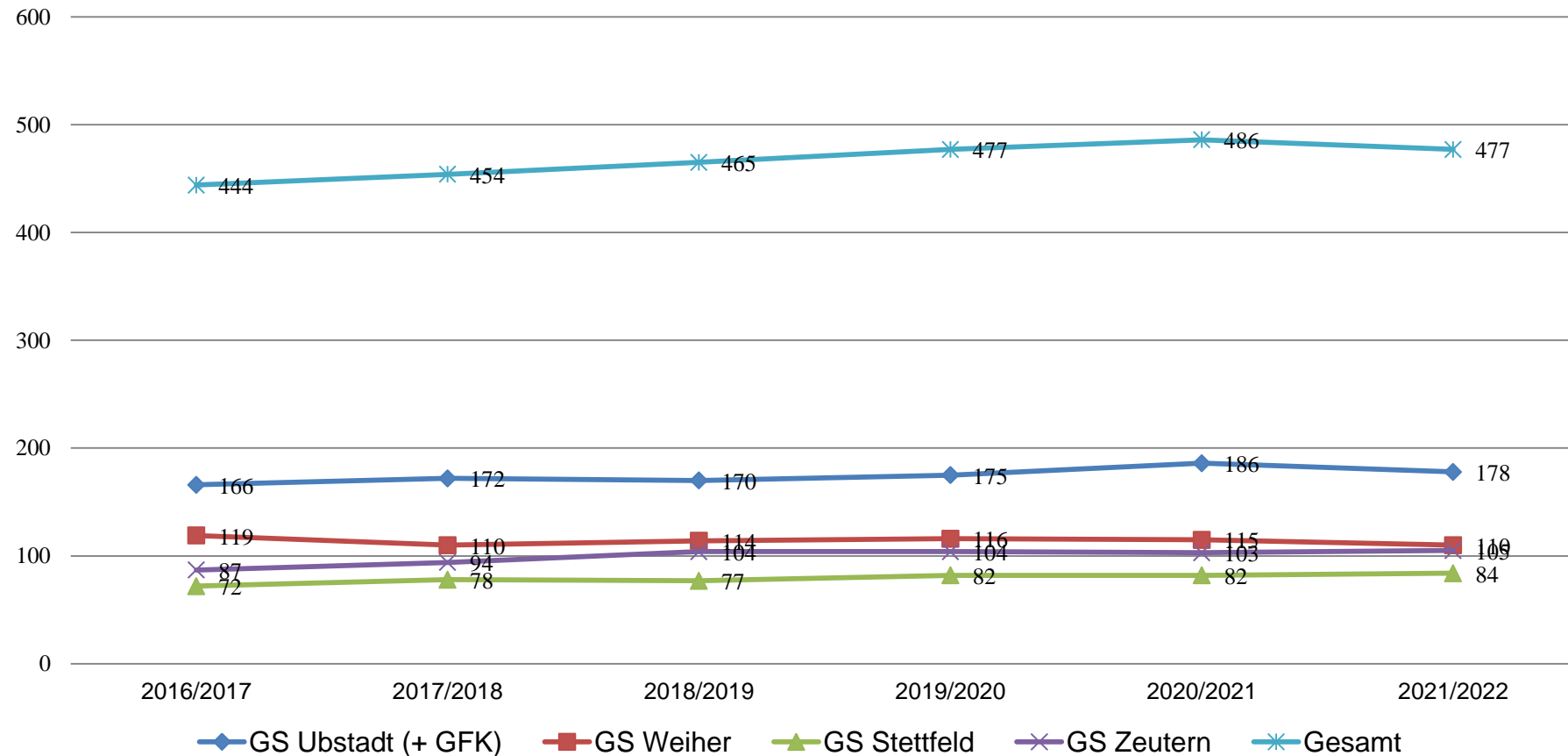

Voraussichtliche Einschulungszahlen in den Grundschulen 2022/23 bis 2027/28 * (Stand 01.02.2022) unter Berücksichtigung Verschiebung Einschulungsdaten

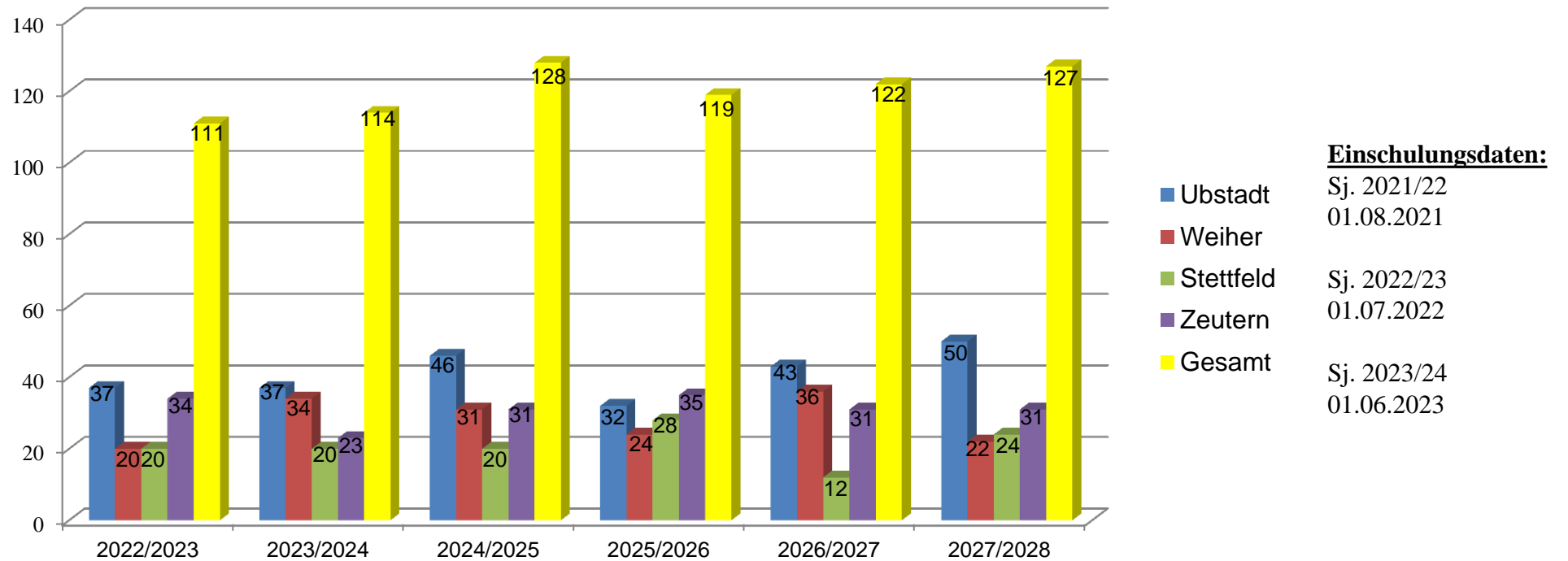

Nachrichtlich: zusätzlich Kinder in der GU Waldmühle (Stand 01.02.2022)

Schuljahr	2022/2023	2023/2024	2024/2025	2025/2026	2026/2027	2027/2028
Zusätzliche Kinder	2	4	2	5	1	2

*Ohne Berücksichtigung von Neubaugebieten

Kinder im schulpflichtigen Alter von der Gemeinschaftsunterkunft/AUB 2021/22

(Stand 01.02.2022)

Von den **8 schulpflichtigen Kindern** in der GU/AUB geht ein Kind in die Grundschule Zeutern und ein Kind in das Alfred-Delp-Schulzentrum. Die restlichen sechs Kinder sind in den Vorbereitungsklassen in Odenheim untergebracht.

Gesamtzahl der Klassenzimmer und Gesamtschülerzahl (Klassenzahl) in den Schulen 2021/22 bis 2027/28

	Anzahl Klassen- zimmer	2021/2022	2022/2023	2023/2024	2024/2025	2025/2026	2026/2027	2027/2028
*Alfred-Delp-Schulzentrum Ubstadt- Weiher	39 + 5 Lern- ateliers** nach Sanierung	1.046 (43)	1039 (43)	1011 (42)	970 (41)	953 (41)	914 (40)	910 (39)
GS Weiher	8	110 (7)	100 (6)	105 (6)	106 (6)	109 (6)	125 (7)	113 (6)
GS Stettfeld	4	84 (4)	82 (4)	84 (4)	82 (4)	88 (4)	80 (4)	84 (4)
GS Zeutern	8	105 (6)	109 (6)	109 (6)	121 (7)	123 (7)	120 (7)	128 (8)

* Folgende Annahmen wurden getroffen:

- Übergangsquote aus Ubstadt-Weiher auf RS 35% (Durchschnitt der letzten fünf Jahre)
- Übergangsquote aus Kraichtal auf RS 29% (Durchschnitt der letzten fünf Jahre)
- pauschal aus Forst und sonstigen Gemeinden auf RS 24 Schüler (Durchschnitt der letzten fünf Jahre)
- WRS einzügig und Grundschule zweizügig, zzgl. eine Klasse für die GFK

** durch die Mitnutzung der 5 Lernateliers können alle Klassen untergebracht werden.

Klassenanzahl an den Grundschulen von 2021/22 bis 2027/2028

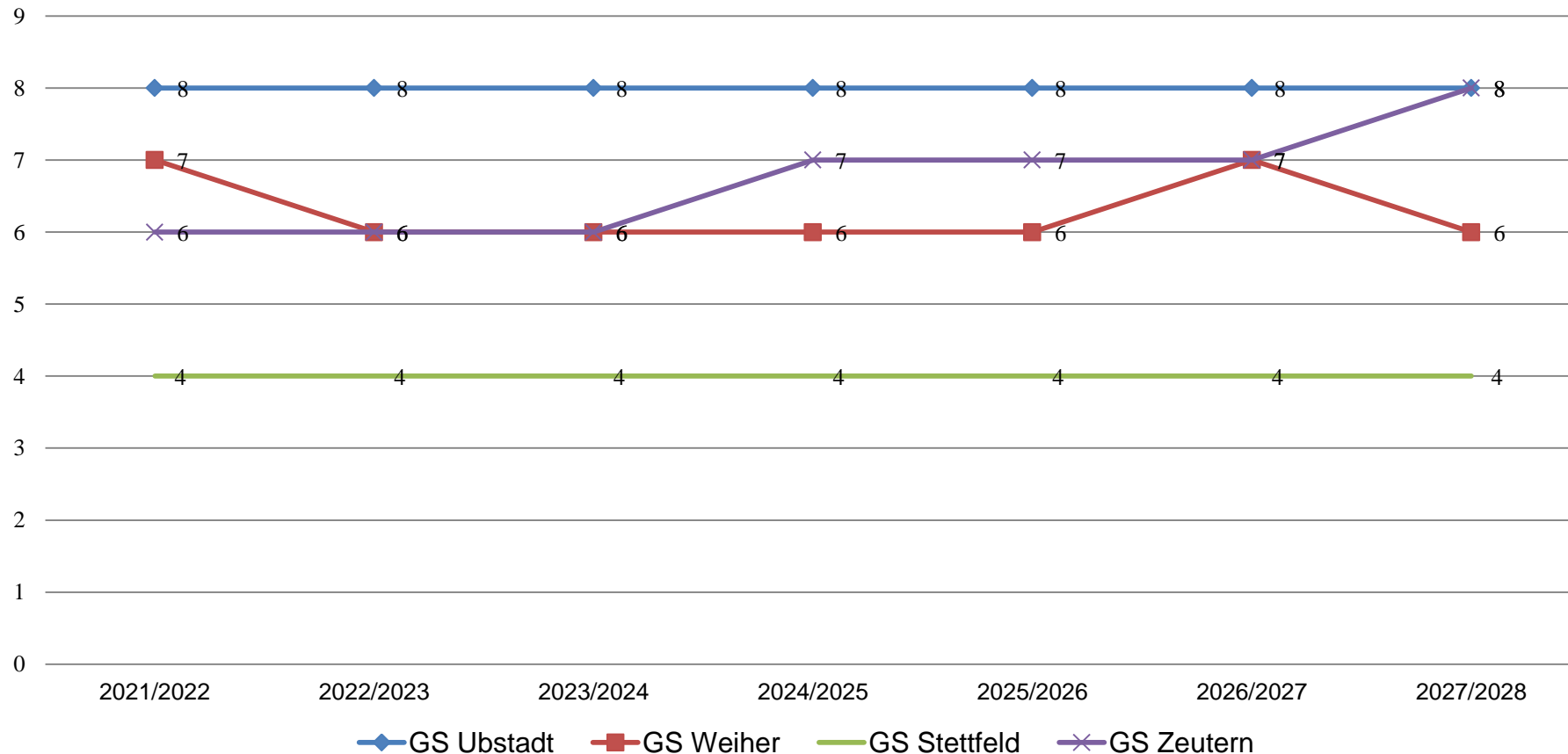

Schülerzahlen der 4. Klassen nach Ortsteilen von 2021/22 bis 2027/28

(Stand 1. Februar 2022)

Schuljahr	Ubstadt	Weier	Stettfeld	Zeutern	Gesamtzahl
21/22	39	30	18	30	117
22/23	43	29	22	23	117
23/24	48	30	22	19	119
24/25	38	21	22	33	114
25/26	37	20	20	34	111
26/27	37	34	20	23	114
27/28	46	31	20	31	128

Schülerzahlen der 4. Klassen nach Ortsteilen von 2021/22 bis 2027/28

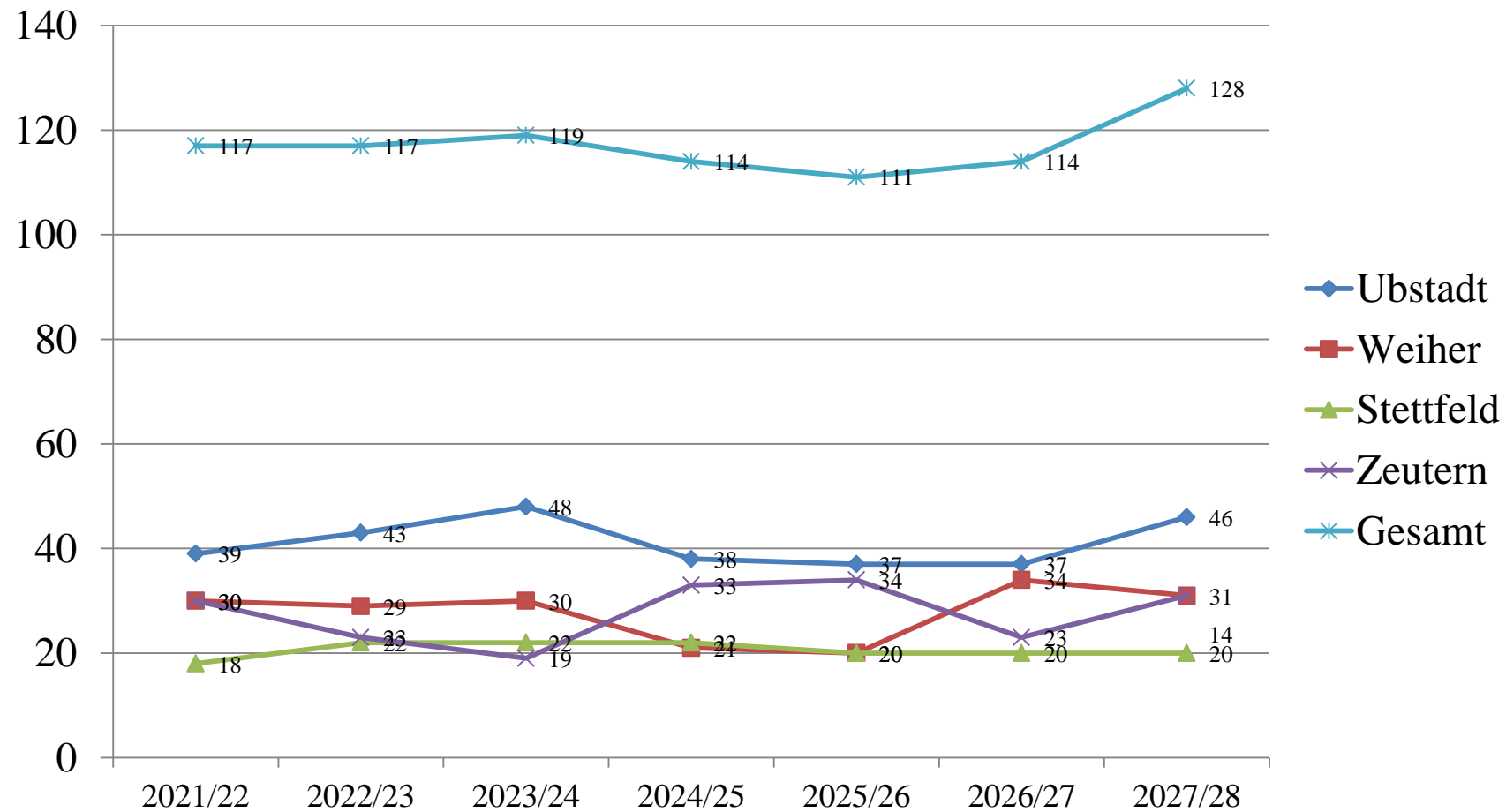

Entwicklung der Übergangsquote in Ubstadt-Weiher 2016/17 bis 2021/22

Jahr	Werkrealschule	Landesdurchschnitt	Realschule	Landesdurchschnitt	Gymnasium	Landesdurchschnitt	Gemeinschaftsschule (Einführung 2013)	Landesdurchschnitt	Sonstige	Landesdurchschnitt
2017/18	10,2%	5,7%	36,7%	34,2%	46,9%	44,2%	10,2%	12,5%	0	3,4%
2018/19	10,6%	5,9%	29,2%	34,9%	48,7%	43,3%	11,5%	12,8%	0	3,1%
2019/20	6,9%	5,9%	36,7%	34,7%	47,9%	43,3%	7,7%	13,0%	0	3,1%
2020/21	10,7%	6,3%	32,1%	34,6%	48,2%	42,5%	1,8%	13,6%	0	3,0%
2021/22	8,1%	*	39,6%	*	46,9%	*	5,4%	*	0	*

* Landesdurchschnitt liegt noch nicht vor

Entwicklung der Übergangsquote (Anzahl der Schüler) in Ubstadt-Weiher von 2016/17 bis 2021/22

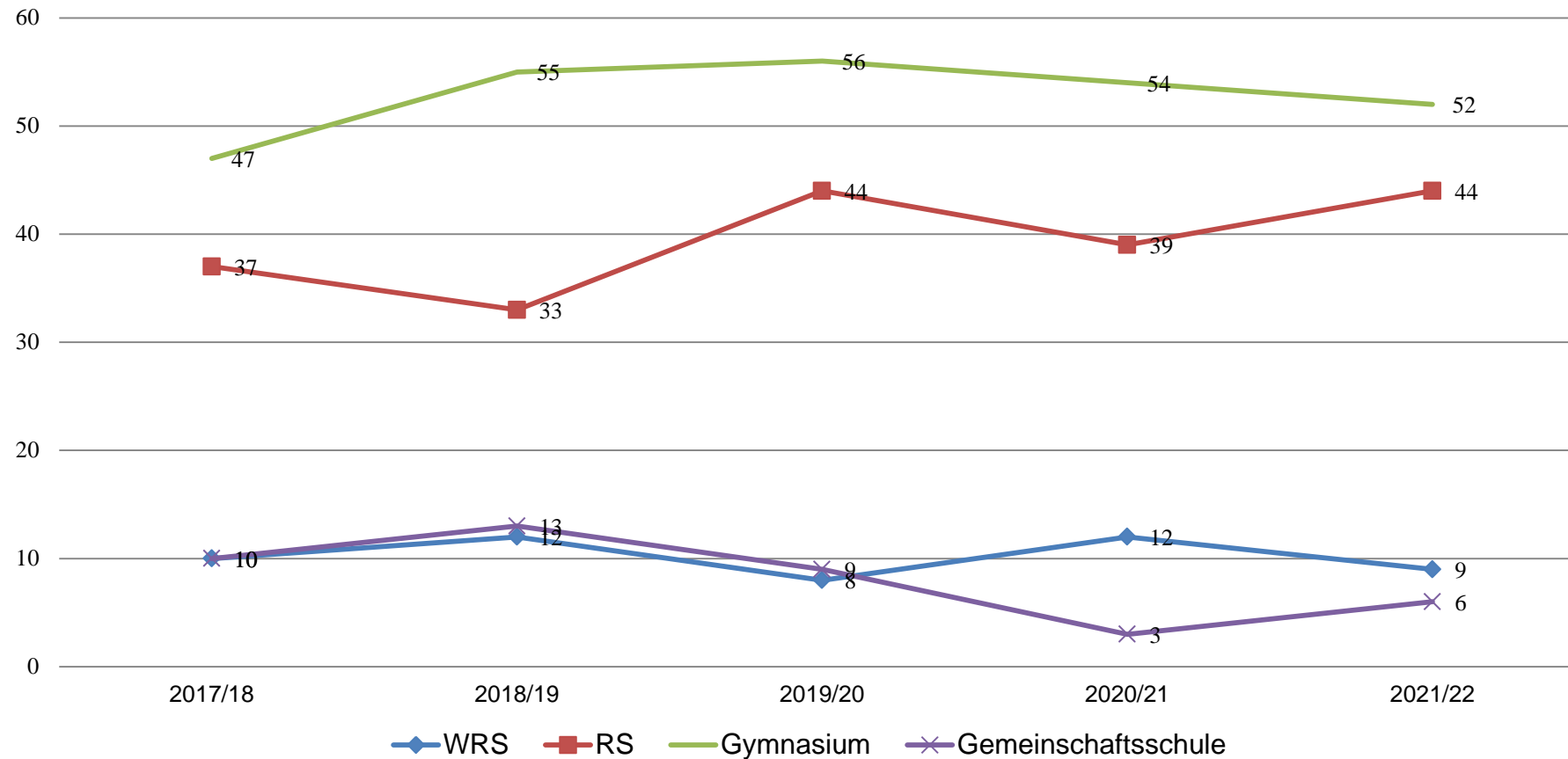

Entwicklung der Übergänge (Anzahl der Schüler) in die Realschule aus Ubstadt-Weiher, Kraichtal, Forst und sonstigen Gemeinden von 2016/17 bis 2021/22

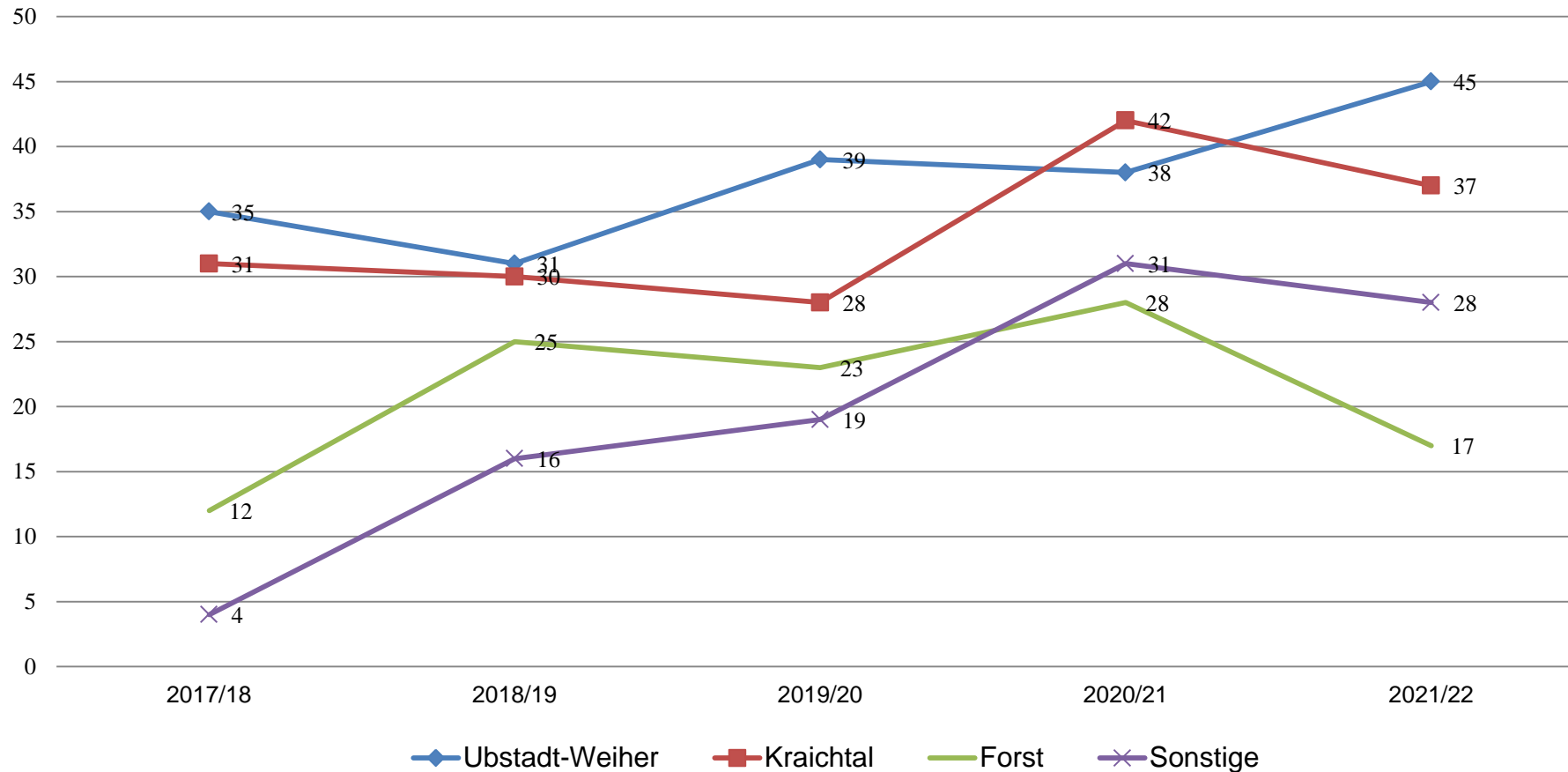

Grundschulempfehlung und tatsächliche Übergänge 2021/22

	Empfehlung	tatsächliche Übergänge			
Ubstadt-Weiher		Werkrealschule	Realschule	Gymnasium	Gemeinschaftsschule
WRS	18	8	7	0	3
RS	20	1	14	2	3
Gymnasium	73	0	23	50	0
Gesamt	111	9	44	52	6

Ubstadt-Weiherer Schüler in den Gemeinschaftsschulen aus den umliegenden Gemeinden

Klasse	Ortsteile		
	Forst/Hambrücken	Kraichtal	Bad Schönborn
5	2 Weiher	0	2 Stettfeld 1 Weiher 1 Zeutern
6	0	2 Ubstadt	2 Weiher 2 Zeutern
7	0	0	6 Weiher
8	2 Ubstadt 2 Weiher	0	1 Stettfeld 4 Weiher 1 Zeutern
9	6 Weiher	0	1 Stettfeld 1 Weiher 3 Zeutern
10	1 Ubstadt 1 Weiher	0	2 Stettfeld 1 Weiher 4 Zeutern
Gesamt	3 Ubstadt 11 Weiher	2 Ubstadt	6 Stettfeld 15 Weiher 11 Zeutern

Einzugsbereich des Alfred-Delp-Schulzentrums - Realschule nach Klassenstufen und Herkunftsgemeinden 2021/22

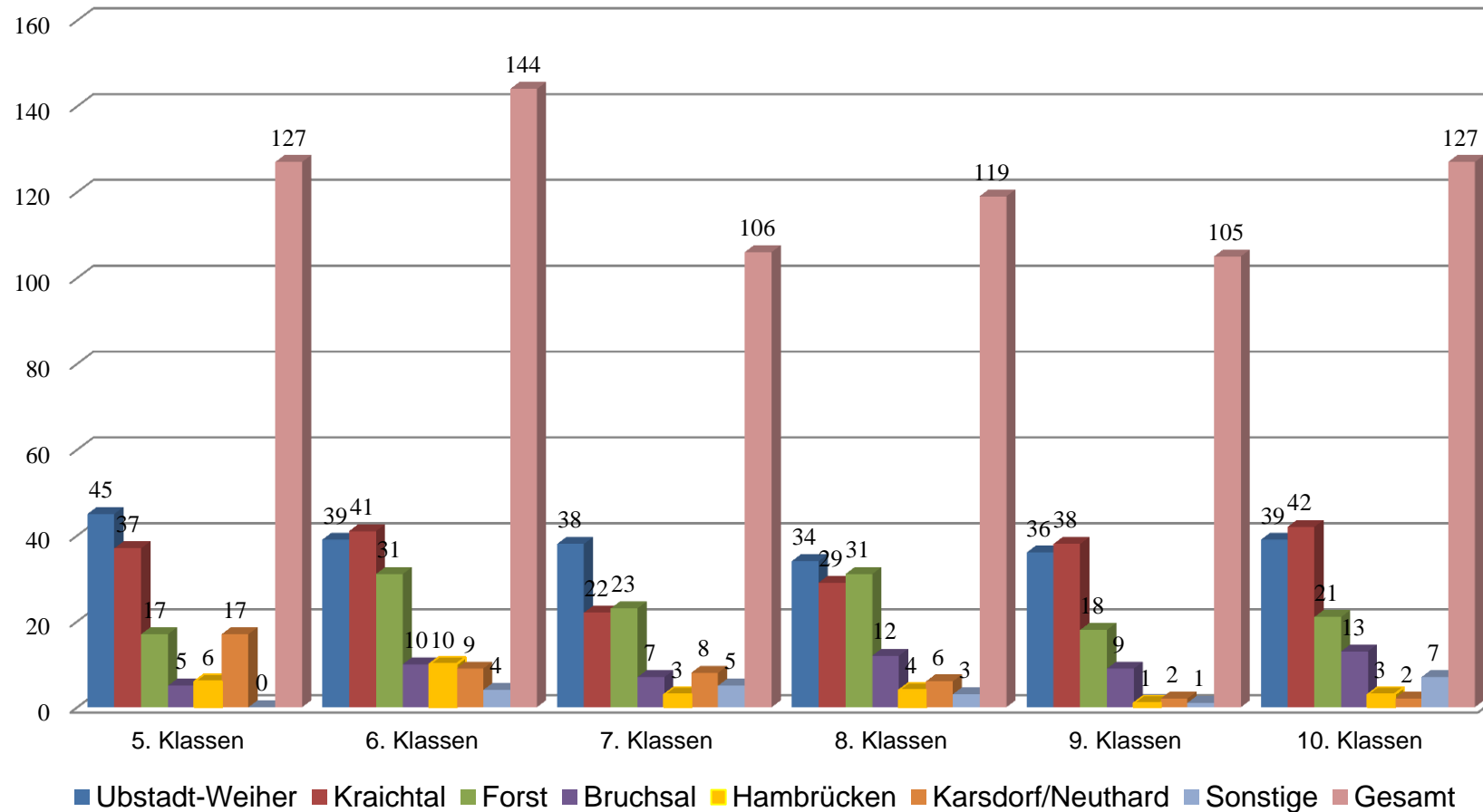

Einzugsbereich des Alfred-Delp-Schulzentrums - Werkrealschule nach Klassenstufen und Herkunftsgemeinden 2021/22

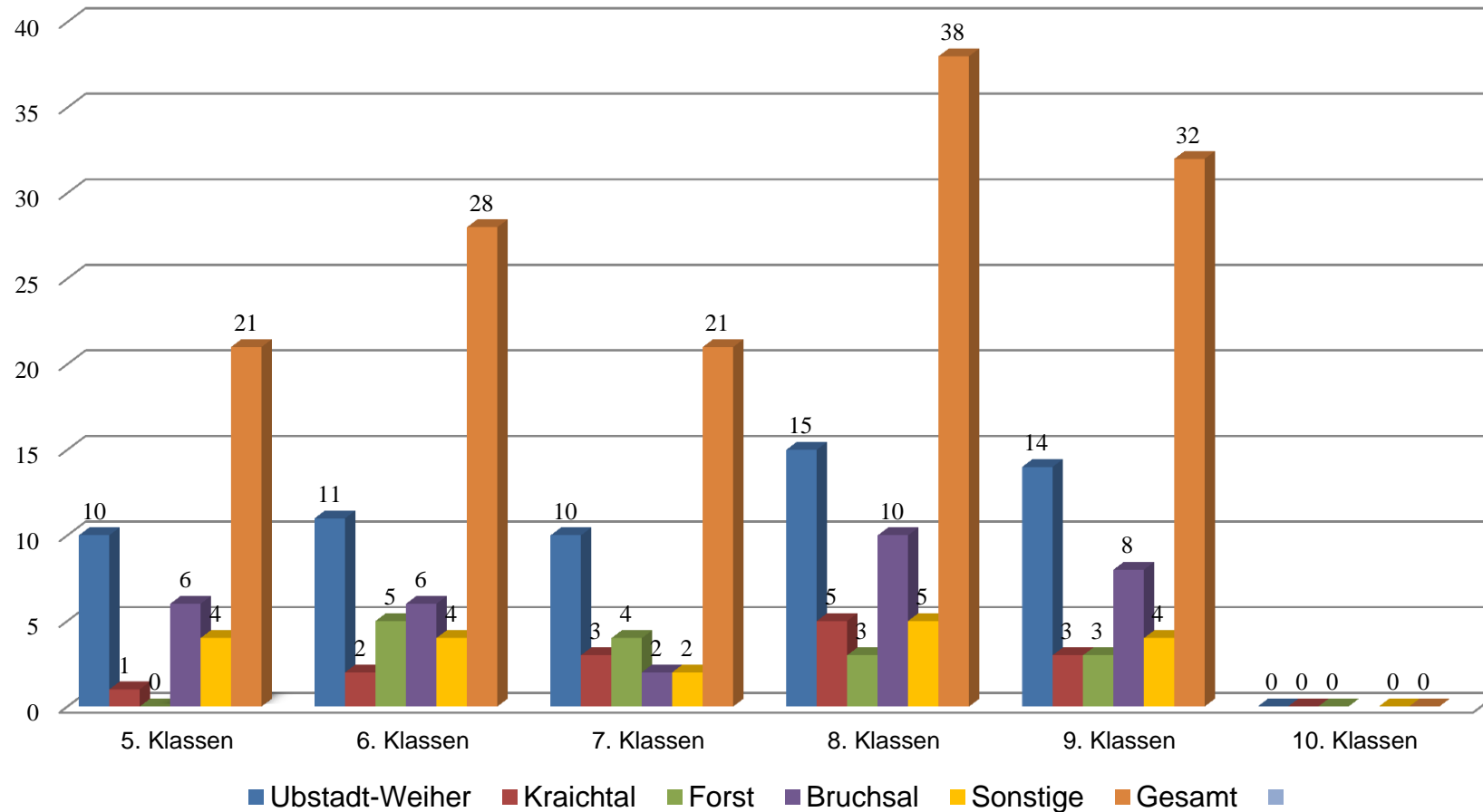

Betreuungsangebote in Ubstadt-Weiher 2021/22

Module	Öffnungszeiten	Monatsabo	Monatstageabo	Flexitag
Modul 1 (In allen Ortsteilen)	7.00 bis 8.30 Uhr	27,00 €	7,00 €	3,00 €
Modul 2 (In allen Ortsteilen)	12.10 bis 14.00 Uhr	33,00 €	8,00 €	3,50 €
Modul 3 (zentral in Ubstadt)	12.10 bis 15.00 Uhr	49,00 €	12,00 €	5,00 €
Modul 4 (zentral in Ubstadt)	12.10 bis 17.00 Uhr	85,00 €	20,00 €	8,50 €

Mittagessen: 3 Euro pro Essen

Zweit- bzw. Drittkinder (bei gleichzeitiger Anmeldung) zahlen jeweils die Hälfte der Betreuungsgebühren

Inanspruchnahme der Betreuungsangebote 2021/22

Insgesamt besuchen 139 Kinder die Betreuungsangebote, teilweise täglich oder nur an einzelnen Tagen. Viele Kinder nehmen mehrere Module in Anspruch.

Die Anmeldungen verteilen sich wie folgt auf die einzelnen Module.

Module	Ubstadt	Weiher	Stettfeld	Zeutern
Modul 1 (in allen Ortsteilen)	17	11	14	15
Modul 2 (in allen Ortsteilen)	17	24	20	27
Modul 3 (zentral in Ubstadt)	18			
Modul 4 (zentral in Ubstadt)	26			

Anmerkung:
Aufgrund von
der aktuellen
Corona-
Pandemie sind
die Zahlen
merklich
zurück
gegangen.

Zusätzlich wird für die neuen Erstklässler in der Woche vor Schulbeginn die ABC-Schützenbetreuung angeboten. Betreuungszeit von 7.00 bis 14.00 Uhr, 42 Euro/Woche, 11 Euro/Tag, zzgl. Mittagessen. Sie wurde in diesem Jahr von 30 Kindern besucht.

Ferienbetreuung

Die Gemeinde Ubstadt-Weiher bietet in allen Ferien eine Betreuung an.

In den Weihnachts-, Faschings-, Oster-, Pfingst- und Herbstferien wird eine Betreuung von 7.00 bis 14.00 Uhr (Kosten 42 Euro/Woche, 11 Euro/Tag) angeboten. In den Sommerferien zusätzlich bis 17.00 Uhr (Kosten 60 Euro/Woche, 15 Euro/Tag).

Aufgrund der aktuellen Corona-Pandemie und der Anmeldesituation wurde im Jahr 2021 nur eine Pfingstferien- und Sommerferienbetreuung durchgeführt.

Inanspruchnahme im Jahr 2021:

Pfingstferien: 5 Kinder

Sommerferien: 36 Kinder

Schüler aus Ubstadt-Weiher in Förderschulen 2021/22

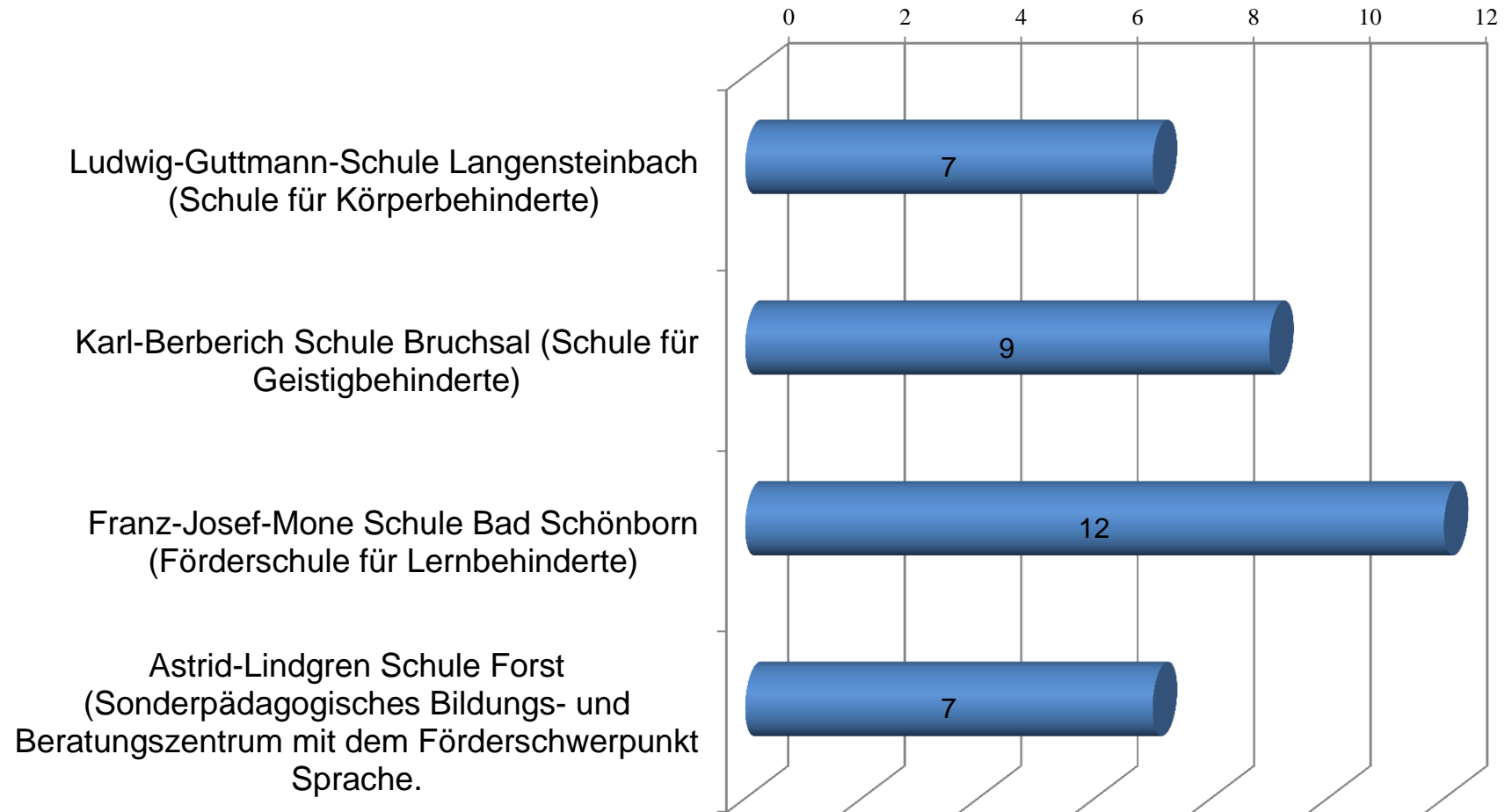

Sozialarbeit an den Schulen

- Schulsozialarbeit 2021/22
derzeit: Magdalena Huber 0,5 Stellenumfang
Melanie Daubmann 0,5 Stellenumfang
- Zuständigkeit für:
Alfred-Delp-Schulzentrum, GS Weiher, GS Stettfeld, GS Zeutern
- Zuschuss:
KVJS: rund 16.700 Euro
Förderhöhe durch den Landkreis: rund 7.300 Euro
- Aufgaben:
→ Hilfe und Beratung für Schüler, Eltern und Lehrer
→ Planung und Durchführung präventionsorientierter Projekte
- Einzelfallhilfen im Schuljahr 2021/22
Einmalige Hilfen/Beratung (1 -2 Gespräche):
Zahl der Schüler: 43, Zahl der Schülerinnen: 43
Langfristige Hilfen/Beratung (ab 3 Gespräche):
Zahl der Schüler: 33, Zahl der Schülerinnen: 17

Sachkostenbeiträge des Landes 2022

Veranschlagung im Haushalt 2022

Schulzentrum

Abteilung Realschule : 1.027 Euro/Schüler
691.656 Euro/Gesamt

Schulzentrum

Abteilung Werkrealschule: 1.312 Euro/Schüler
173.184 Euro/Gesamt

Grundschulförderklasse:

375 Euro/Schüler
4.500 Euro/Gesamt

Gesamtveranschlagung: 869.340 Euro

Investitionen - Beschaffungen im Haushalt 2022

Schule	Beschaffungen Haushalt 2022
Alfred-Delp-Schulzentrum	30.000 Euro
Grundschule Weiher	1.500 Euro
Grundschule Stettfeld	4.200 Euro
Grundschule Zeutern	3.000 Euro

Digitalpakt Schulen: Umsetzung Medienentwicklungspläne

▪ Zuschuss gesamt	465.000 €
▪ Ausgaben gesamt	654.500 €
▪ Eigenanteil gesamt	187.500 €

Sanierung Schulzentrum:

• Kostenveranschlagung gesamt	11.106.000 €
• Zuschüsse gesamt	4.037.000 €
• Eigenanteil gesamt	7.069.000 €